



小千谷を描く No. 320 岩沢にて

国道117号線の岩沢に来て旅館の前を描きました。ここのご主人は急に訪れた私を気さくに迎えてくれました。

大地震では下水道被害などで難儀をされ、ご本人も健康をくずされたそうです。おまけに運悪く自宅にトラックがとびこみ休業やむを得ずだったとかのとても大変なことをたんと話されました。その上、帰り際の私は冷たいウーロン茶のボトルをいただき、小千谷初の真夏日うれしかったです。ゴツオさまでした。

(絵と文・西脇正久さん)

主な内容

市議会第1回臨時会報告	2
被災住宅の解体建築廃材などの処理支援	3
中越大震災復興基金事業	4～5

自主スポーツ団体会員募集	7
新潟バレーボールフェスティバル	11
公営住宅入居者募集	13

市議会第1回臨時会報告 新議会構成などを決定

臨時市議会が5月11日(金)に開催されました。議長、副議長、三常任委員会、議会運営委員会の委員を選び、委員長、副委員長が互選され、新しい議会構成を終えました。同時に提出された5件の議案は、それぞれ原案どおり可決・承認・同意されました。

議長・副議長を選出
(敬称略)

議長 吉原正幸
(高見、昭和25年2月21日生)



副議長 大平貢
(五辺、昭和18年2月21日生)



常任委員会の委員などを
選出 (議席順・敬称略)

総務文教委員会

委員長 風間順一
副委員長 駒井富士夫
委員 風間健一、山賀一雄、宮崎悦男、田中淳、安達稔

社会土木委員会

委員長 中山俊雄
副委員長 柳田宏光
委員 吉崎進、岩淵清、吉原正幸、横田外一

産業経済委員会

委員長 久保田久栄
副委員長 本田剛
委員 佐藤隆一、川上直栄、大平貢、西沢代三

議会運営委員会

委員長 横田外一
副委員長 久保田久栄
委員 風間健一、中山俊雄、風間順一、西沢代三、安達稔

小千谷地域広域事務組合議
会議員

風間健一、佐藤隆一、宮崎悦男、田中淳、川上直栄、柳田宏光、駒井富士夫、本田剛、西沢代三

長岡地域広域行政組合議
会議員

山賀一雄、吉崎進、吉原正幸
魚沼地域特別養護老人ホ
ム組合議会議員
大平貢

新潟県後期高齢者医療広域
連合議会議員
中山俊雄

農業委員会委員
田中淳、安達稔

監査委員を選任

小千谷市監査委員の選任
・岩淵清議員が選任されま
した。

議長就任のご挨拶

小千谷市議会議長

吉原 正幸

平成19年5月11日開催の第一回臨時市議会において、議員各位の御推挙によりまして再度市議会議長に就任いたしました。身に余る光栄に存じますとともに、4年前、初めて議長に就任させていただいたとき以上にその責任の重大さを痛感いたしておる次第でございます。いま、国会をはじめとして、地方議会にも高度の透明性が求められています。市民の皆様の大なる御支援、御鞭撻を賜りますようお願い申し上げます。就任の御挨拶といたします。

市国民保護計画（案） パブリックコメント 募 集

武力攻撃事態などにおける国民保護措置の総合的な推進に関する事項や、市が実施する国民保護措置について定めた「小千谷市国民保護計画(案)」を策定しました。

この案に関して市民のみなさんからのご意見を募集します。

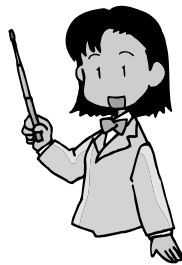

募集期間 / 6月1日(金)～6月14日(木)
提出方法 / 住所、氏名(法人その他の団体にあつては、名称と代表者氏名)、電話番号を明記し、次のいずれかの方法で提出してください。匿名のご意見や、電話での意見は受け付けません。書式は自由です。

持参

郵送 /

〒947-8501小千谷市総務課

ファックス / 0258-83-2789

電子メール /

bousai@city.ojiya.niigata.jp

計画(案)の閲覧・入手方法 /

市役所総務課、片貝総合センター、川井・東山・岩沢・真人の各住民センター、市民会館、総合体育館、勤労青少年ホームで閲覧・入手できます。また、市ホームページからも閲覧、入手できます。

<http://www.city.ojiya.niigata.jp/>

計画(案)の構成 /

第1編 総論

第2編 平常時からの備えや予防

第3編 武力攻撃事態等への対処

第4編 復旧等

第5編 緊急対処事態における対処

問い合わせ / 総務課 ☎83-3506

市議会第2回定例会

日時(委員会は予定)

本会議(第1日): 6月12日(火)午前10時～ 議案上程説明

三常任委員会連合審査会: 6月13日(水)午前9時30分～

総務文教委員会: 6月13日(水)連合審査会終了後

社会土木委員会: 6月14日(木)午前9時30分～

産業経済委員会: 6月15日(金)午前9時30分～

本会議(第2日): 6月25日(月)午前10時～ 一般質問

本会議(予備日): 6月26日(火)午前10時～ 一般質問

(質問者が多い場合に開催)

本会議(最終日): 6月28日(木)午前10時～ 委員長報告、採決

場所 / 市役所議場(各委員会は大会議室)

傍聴できます(本会議を団体で傍聴される場合や各委員会の傍聴につきましては、あらかじめ議会事務局にお問い合わせください)

問い合わせ / 議会事務局 ☎83-3505

被災住宅の解体建築廃材などの処理支援

新潟県中越大震災で被災した個人住宅の解体に伴う建築廃棄物の処理について、新たな支援を行います。

対象 /

り災証明書で「全壊」「大規模半壊」「半壊」と証明された個人住宅の取り壊しで生ずる災害廃棄物(基礎を含む建物本体に関わる物)

支援の範囲 /

り災証明書で「全壊」「大規模半壊」「半壊」と証明された個人住宅の取り壊しで生ずる災害廃棄物(基礎を含む建物本体に関わる物)の運搬・処分

解体に伴う家財は、対象となりません。市の「ごみの分け方・出し方」により決められた方法で処分してください。

解体費用は、所有者の負担となります。

期限 /

平成20年3月中に解体が完了するようご協力をお願いします。

申請方法 /

解体前に所定の申請書に必要事項を記入し市民生活課へ提出してください。(申請書は市民生活課に用意してあります)

被災状況の分かる写真と「り災証明書」(コピー)を用意してください。

申請受付: 5月28日(月)～

受付時間: 月～金曜日(祝祭日を除く)午前8時30分～午後5時15分まで

問い合わせ / 市民生活課 ☎83-3509

新潟県中越大震災復興基金事業

新たに事業化されたメニュー、要件緩和、変更のあったメニューを紹介します。各メニューの具体的な取り扱いについては、申請窓口などへお尋ねください。復興基金事業のメニューには、時期をさかのぼって適用されるものもあります。また、復興基金のホームページ（<http://www.chuetsu-fukkoukin.jp/>）でも申請に必要な書類など詳しい情報をお知らせしています。

復興基金の事業年度は3月～翌年2月となります。手続きの際にはご注意ください。

新規追加メニュー

事業名	事業内容	申請 問い合わせ先
社会福祉施設等 災害復旧支援	<p>補助対象者 / 被災した社会福祉施設などを設置する社会福祉法人、医療法人など</p> <p>補助対象事業 / 上記補助対象者が行う次の社会福祉施設などの災害復旧事業 ・保護施設・老人福祉施設・身体障害者更生援護施設・知的障害者援護施設 ・精神障害者社会復帰施設・児童福祉施設 など</p> <p>補助対象経費 / 被災した社会福祉施設などの修繕などに要する経費 ただし、復旧事業費は20万円以上を対象とし、用地買収、整地、外構整備、職員公舎整備、他の復興基金事業で補助対象となった経費などを除く。</p> <p>補助率 / 対象経費の2分の1以内 国・県補助金、寄付金、保険金などがある場合は、補助対象経費から当該補助金などを控除した後の自己負担額を対象経費とする。</p> <p>補助期間 / 平成19年度（復旧済みに対してもさかのぼって適用）</p>	健康福祉課 ☎83-3517 高齢福祉課 ☎83-4060
医療施設等災害 復旧支援	<p>補助対象者 / 被災した医療施設などを開設する方</p> <p>補助対象事業 / 被災した医療施設・医療機器の災害復旧事業 ・病院・診療所・看護師など養成所</p> <p>補助対象経費 / 被災した医療施設・医療機器の修繕などに要する経費 ただし、医療施設・機器の復旧事業費は各80万円以上、看護師など養成所の復旧事業費は20万円以上を対象とする。</p> <p>補助率 / 対象経費の2分の1以内 国・県補助金、寄付金、保険金などがある場合は、補助対象経費から当該補助金などを控除した後の自己負担額を対象経費とする。</p> <p>補助期間 / 平成19年度（復旧済みに対してもさかのぼって適用）</p>	健康センター ☎83-3640
被災者特別訓練 受講手当	<p>補助対象者 / 訓練を受講するには選考試験に合格する必要があります 公共職業訓練を受講する被災者のうち、雇用保険失業給付や訓練手当等法令による給付金等の支給を受けることができない者</p> <p>(1)対象とする被災者の範囲（次の、のいずれかに該当する者） 当該災害に係る被災証明又は被災証明を受けている者 当該災害に係る求職者として公共職業安定所長が認める者</p> <p>(2)対象とする公共職業訓練（次の、のいずれかの職業訓練） 訓練期間2ヶ月以上の短期課程の普通職業訓練 障害者能力開発校の行う職業訓練</p> <p>手当の内容（平均的なケースで月額11万円程度） / (1)基本手当 職業訓練受講期間に応じて 日額3,530円又は3,930円 (2)受講手当 職業訓練受講日数に応じて 日額500円 (3)通所手当 規定の交通費</p> <p>事業期間 / 平成19年1月31日～21年度</p>	ハローワーク 小千谷 ☎82-2441
地域復興デザイン 策定支援	<p>補助対象者 / 地域コミュニティの復興熟度が高く（地域住民等の合意による基本構想等を策定済み）かつ市町村と協働で地域復興に取り組み、市町村長が推薦する集落及び地域団体等</p> <p>補助対象経費 / 被災集落等コミュニティ機能の再生や地域の復興に関する計画策定に要する経費 （報酬、賃金、報償費、旅費、需用費、委託料等）</p> <p>補助限度額 / 1団体あたり700万円</p> <p>補助率 / 10分の10</p> <p>補助期間 / 平成19年度～23年度</p>	社会教育課 ☎82-9111

要件の緩和など変更があったメニュー

事業名	改正内容	申請 問い合わせ先
観光復興 キャンペーン推進	<p>【改正点】</p> <p>採択基準 / 現行の採択基準に加え、被害の大きい（震度6以上）旧市町村における観光復興キャンペーンについては被災地特別枠を設け優先採択する</p> <p>事業期間 / 現 行：基金の事業年度とする（3月～翌年2月） 事業の実績報告書の提出期限3月20日 変更後：基金の事業年度に合わせる必要はない（4月～翌年3月も可） 事業の実績報告書の提出期限4月20日</p> <p>補助期間 / 現 行：平成17年度～19年度 変更後：平成17年度～21年度</p>	商工観光課 ☎83-3512
農林水産業経営 再建整備支援	<p>【改正点】</p> <p>補助対象事業 / 補助対象事業に「きのこ産地経営再建支援」を追加</p> <p>補助対象経費 / きのこ生産の再開に必要な施設の復旧・機械の修理や購入に必要な経費</p> <p>補助対象者 / 被災前に3人以上を雇用していた中核的きのこ生産者である者</p> <p>補助対象経費 / 施設の復旧：1工事当たり40万円以上のもの 機械・器具の購入：1事業主体当たり20万円以上のもの</p> <p>補助率 / 被災前年の一人当たりの農林業所得につき 300万円以下の場合1/2以内 300万円超の場合1/4以内</p> <p>補助限度額 / 2,000万円 / 1 組織</p>	農林課 ☎83-3510
市町村震災関連 制度融資 特別利子補給	<p>【改正点】</p> <p>申請の提出期限 / 現 行：利子などの算定期間の翌年2月末日まで 変更後：特段の事情がある場合に、期限を超えて申請できる</p>	商工観光課 ☎83-3512
市町村震災関連 制度融資 特別保証料負担金		
平成16年大規模 災害対策資金 特別保証料負担金		
「平成16年新潟県 中越大震災」災害 融資特別利子補給		
平成16年大規模 災害対策資金 特別利子補給		
被災者住宅復興 資金利子補給	<p>【改正点】</p> <p>対象者の要件が緩和 / 現 行：自ら居住するための住宅の建設、購入または補修する被災者に限定 変更後：高齢などの理由で直接借入出来ない被災者に代わり住宅ローンを借りた親族も対象 なお、被災者と共同で借り入れた場合には、従来どおり被災者が申請者となります</p>	建設課 ☎83-3514

問い合わせ / 復興基金事務局

新潟県中越大震災復興基金事務局 〒950-8570 新潟市中央区新光町4-1

☎ 025-280-5767 FAX 025-280-5709

電子メール info@chuetsu-fukkoukin.jp

基金事務局ホームページ <http://www.chuetsu-fukkoukin.jp/>

ファミリー・サポート・センター

会員を募集しています！

ファミリー・サポート・センター ☎81-7587

ファミリー・サポート・センターは、赤ちゃんから小学生までのお子さんを育てているすべての方と、そのお手伝いをしていただける地域の方達の会員制ボランティア制度です。幼稚園や保育園への送り迎え、放課後、早朝、休日の一時的な預かりなど、いろいろな援助の形があります。子育ての強い味方、ファミリー・サポート・センターをご利用ください。

ファミリー・サポート・センターはこんな仕事をします

センターの主な仕事は育児の援助を受けたい方（依頼会員）と育児の援助をしたい方（提供会員）を募集・登録し、会員間の仲立ちをすることです。会員は次のようなときに支援を受けたり、支援したりします。

- 保育園・幼稚園の保育開始前や終了後に子どもを預かってほしいとき
- 学校の放課後や学童保育終了後に子どもを預かってほしいとき
- 保育園・幼稚園への送り迎えをしてほしいとき
- 保護者が病気や急用のときなど

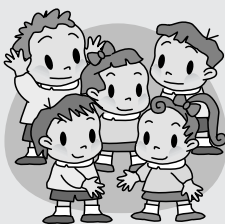

ファミリー・サポート・センターのしくみ

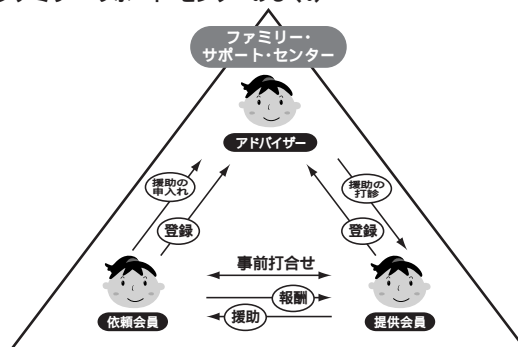

依頼会員がファミリー・サポート・センターに連絡をして援助を申し込む。アドバイザーは提供会員の中から適任者を選び、提供会員、依頼会員に連絡する。依頼会員、提供会員のお互いで事前打ち合わせを行う。（初めての事前打ち合わせの際にはアドバイザーも同席します。）会員間で援助活動を行う。

依頼会員登録説明会
（子どもを預ける方）

ファミリー・サポート・センターを利用予定の方、現在子育て中の方を対象に、登録説明会を開催します。

日時 / 6月21日(木)午前9時30分～10時30分

会場 / 子育て支援センター「わんパーク」

定員 / 10人

資格 / 市内に在住、または在勤の方で、ファミリー・サポート・センターを利用したい方、または利用する予定がある方

その他 / ファミリー・サポート・センターを利用するには事前の申込、登録が必要ですのでこの機会にお申込みください。

提供会員養成講座
（子どもを預かる方）

ファミリー・サポート・センターの仕事や、子育てに興味のある方を対象に、会員養成講座を開催します。

日時 / 6月21日(木)午前9時30分～午後3時30分

6月22日(金)午前9時30分～午後4時30分

会場 / 子育て支援センター「わんパーク」

定員 / 20人

資格 / 市内在住の健康な方であれば、性別、年齢や資格は問いません。

その他 / 提供会員になって活動するには、全時間の出席が必要ですが、出られる時間だけでも出席できます。

お申し込みは

6月15日(金)までにわんパーク内ファミリー・サポート・センター（☎81-7587）へお申込みください。

当日は保育ルーム（有料、要予約）を設置します。

依頼会員の申込みはわんパークで平日行っています。

団体名	種目	活動日・時間	主な活動場所	年会費(一人)
東小千谷スポーツ愛好会	バレーボール	毎週土曜日 20:00~22:00	東小千谷体育センター	4,500円
小千谷オールドベーズ	壮年野球	試合前練習会・各種大会	白山野球場ほか	15,000円
レク・クイーン	レクリエーションダンス	火曜日(月2回) 9:30~11:30	市民体育館	6,000円
片貝ニュースポーツクラブ	ユニホック・ソフトバレー	毎週木曜日 20:00~22:00	片貝小学校	8,000円
ゆきわ	バレーボール	毎週火・土曜日 19:30~22:00	東小千谷中学校 総合体育館	12,000円
婦人健康の集い・昼の部	ソフトバレー	毎週火曜日 10:00~12:00	総合体育館	3,000円
婦人健康の集い・夜の部	腰痛・肩こり・転倒予防体操ほか	毎週水曜日 19:30~21:00	小千谷小学校	2,000円
西地区スポーツ友の会	バドミントン	毎週月・土曜日 19:30~21:30ほか	小千谷中学校 総合体育館ほか	3,000円
東小千谷早起走ろう会	ランニング・ラジオ体操ほか	毎週日曜日 6:30~7:30	東小千谷小学校 東小千谷小学校グラウンド	3,000円
ウッディーズ	硬式テニス	週1回(主に水曜日) 19:00~22:00	総合体育館 片貝スポーツセンターほか	6,000円
舞桜麗(マオーレ)	社交ダンス	月3回(水曜日) 19:30~21:30	総合体育館	6,000円
小千谷名球会	野球	土曜日・日曜日 9:00~16:00	片貝スポーツセンター 市民体育館ピロティ	15,000円
ラブ	硬式テニス	毎週水曜日 14:00~16:00	東小千谷体育センター 片貝スポーツセンター	6,000円
本町テニスクラブ	硬式テニス	週1回 1時間	市民体育館	2,000円
小千谷市歩く会	ウォーキング	月1回ウォーキング 各種ウォーキング大会	各地	2,000円
ブラボー	硬式テニス	毎週日曜日 19:00~21:00	総合体育館 片貝スポーツセンターほか	10,000円
スポーツ倶楽部 ファーストクラス	マラソン・ウォーク・マウンテンバイクほか	月1回第1日曜日 9:00~11:00	総合体育館	3,000円
T F C	卓球	19:00~21:00	総合体育館 NB体育館	8,000円
ピカリクラブ	ソフトテニス	毎週土曜日または日曜日 17:00~20:00	片貝スポーツセンター 総合体育館	12,000円
小千谷Danceサークル	社交ダンス	毎週土曜日 19:30~21:30	総合体育館	6,000円
ランダム	硬式テニス	週1回 20:00~22:00	白山テニスコート	2,000円
T・Kクラブ	テニス	週1回 19:00~22:00	白山運動公園 片貝スポーツセンターほか	6,000円
ライオンズ	野球	19:30~21:30	白山野球場ほか	3,000円
オールオジャース	野球	19:00~21:00	白山野球場ほか	15,000円
帝王	野球	日曜日 9:00~15:00ほか	白山野球場ほか	12,000円
祭やおぢや	創作ダンス	毎週金曜日 19:30~21:30	東小千谷小学校 総合体育館	12,000円
エアロビクス愛好会	エアロビクス	毎週金曜日 10:30~11:30	総合体育館	7,000円
小千谷太極拳協会	太極拳	火曜日 10:00~ / 13:00~ 木曜日 19:45~21:15	総合体育館 小千谷小学校	18,000円
スキー同好会わたぼうし	アルペンスキー・トレッキング	不定期	各地	2,000円
フォーテン	社交ダンス	毎週木曜日 13:00~15:00	総合体育館	4,800円
フォックス	野球	日曜日 10:00~12:00	白山野球場ほか	10,000円
船岡シューターズ	サッカー・フットサル	日曜日 20:00~22:00	市民体育館 白山運動公園ほか	10,000円
舞夢	レクリエーションダンス	毎週月曜日 19:30~21:00ほか	総合体育館	6,000円
鼓(つづみ)	創作ダンス	毎週金曜日ほか 19:00~21:00	総合体育館 グリーンヒル白山	8,000円
美翔	創作ダンス	週1回 19:30~21:30	総合体育館 グリーンヒル白山	24,000円
ピンポン教室	卓球	毎週月・金曜日 10:00~12:00	総合体育館 東小千谷体育センター	6,000円
Sexy Dynamites	バレーボール	毎週木・金曜日 19:30~21:30ほか	総合体育館 グリーンヒル白山	5,000円
小千谷さくら	バドミントン	毎週水曜日 20:30~22:00	市民体育館 東小千谷体育センター	12,000円
NATIVE	サッカー・フットサル 野球	週1回	白山運動公園 市民体育館ほか	2,000円
東小千谷スポーツダンス 同好会	社交ダンス	毎週月・木曜日 19:30~21:30	勤労青少年ホーム軽運動場 東小千谷小学校	12,000円
スマイルダンス	社交ダンス	毎月日曜日2回 19:00~21:30	総合体育館	36,000円
骨盤体操サークル	骨盤体操	毎週水曜日 10:30~11:30	総合体育館	8,000円
葉月会(よさこい)	創作ダンス	毎週火曜日 19:30~20:30	サンラック小千谷 総合体育館	12,000円
B B B	ソフトテニス	土曜日・日曜日 13:00~17:00 18:00~21:00	総合体育館 白山運動公園	12,000円

自主スポーツ団体 会員募集



各団体へ入会を希望する方は、各団体の活動日に活動場所へお訪ねください。
各団体の連絡先、自主スポーツ団体登録制度についてのお問い合わせは総合体育館内社会体育課(☎83・0077)へお尋ねください。

お知らせ

Information

小千谷市役所 83・3511(代)
http://www.city.ojiya.niigata.jp/

相談

特設人権相談所開設

市民生活課 83・3509

近隣のいやがらせ、名誉・信用の侵害、いじめ、親族間のもめごとなど心配ごとやお困りの相談(人権問題に関すること)を人権擁護委員がお受けします。相談は無料で秘密は堅く守られます。



日時/6月4日(月)午前10時
午後3時
会場/市民会館
申込/当日会場受付
問い合わせ/市民生活課

男女共同参画

出前セミナー

企画財政課 83・3507

団体・グループなどが行う男女共同参画についての学習会などに講師を派遣します。これは市民のみなさんの学習活動に役立てていただくためのもので、お気軽にお申込みください。

内容/県内講師による講義や参加者の意見交換など
対象/市内在住、在勤または在学のおおむね10人以上の団体・グループ

その他/講師料は必要ありません。テーマにより、教材費や資料代など実費を負担いただく場合があります。

申込・問い合わせ/企画財政課

講習会

耐震診断士養成講習会

建設課 83・3514

木造住宅の耐震診断士を養成する講習会を開催します。

日時/6月26日(火)午後2時
午後4時
会場/サンプラザ3階大ホ

ル

内容/一般診断法による診断の実務

対象/小千谷市内で建築士資格をもつ方

講師/櫻井八千夫さん(新潟県建築士会北魚沼支部支部長)

参加費/1000円(当日徴収)

受付人数/先着50人
受付締切/6月18日(月)

その他/「木造住宅の耐震診断と補強方法一般診断法による診断の実務(診断表・診断プログラムVer2.00)発行・日本建築防災協会」を購入して、当日持参してください。

申込・問い合わせ/建設課

高齢福祉

お年寄りの心の相談

高齢福祉課 83・0807

物忘れがひどい、やる気が出ないなどでお困りの方やその家族の相談を精神科医師が無料でお受けします。

日時/6月14日(木)午後1時30分~3時30分

会場/健康センター
申込/6月12日(火)までに高齢福祉課へ

認知症をお世話する家族のつどい

認知症の方をお世話している家族や、認知症に関心をお持ちの方を対象に講話や座談会を開催します。

日時/6月17日(日)午前11時30分~午後1時30分

会場/水仙の家

内容/

講話と実演「認知症について・排泄の介助」

軽食と座談会(軽食は用意します)

講師/認知症認定看護

師(小千谷総合病院)ほか

申込不要/直接会場に

おこしてください

参加無料

問い合わせ/在宅介護

支援センターおぢや

81-1020



高齢者虐待防止講演会

~これから介護を受けるかもしれない、

介護をするかもしれないあなたへ~

高齢者虐待防止について学びませんか。

日時/6月11日(月)午後1時~3時

会場/魚沼市小出ボランティアセンター1階多目的室

内容/

テーマ:「高齢者虐待を未然に防ぐために」

講師:大和田猛さん

(青森県立保健大学健康科学部・社会福祉学科教授)

申込不要/どなたでも参加できます

参加無料

問い合わせ/

魚沼地域振興局健康福祉部 025-792-8614

魚沼市地域包括支援センター 025-797-2026

子育て支援

子育てイベント・相談

わんパーク 81・7564

子育てなんでも相談

離乳食やお子さんの食事に関する悩み、心配ごとはありませんか？今回は、栄養士が相談をお受けします。お気軽にご相談ください。

日時 / 6月8日(金)午前10時

11時30分

会場 / わんパーク

予約 / 相談を希望する方は6月6日(水)までに予約をしてください。(電話可・無料)

キラキラタイム

わんパークの子育てイベントです。今月はミュージックパネル、ころころパンケーキです。おいしく焼けたパンケーキ、「食べられるなんていやだよ」と逃げ出します。さあ、どこへ行くのかな？楽しい歌と一緒に届けます。

日時 / 6月22日(金)午前10時

30分 / 11時

会場 / わんパーク
申込不要

なかよし広場

健康福祉課 83・3517

片貝保育園とさくら保育園に子育て支援センターが試行開設して一年経ちました。今年も昨年度同様に開設しています。平日の子育て相談や、土曜日の遊び場提供の他に今年は、絵本タイムを設けました。お子さんと一緒にご利用ください。

甲種防火管理新規講習会

防火管理者としての資格を取得するための講習会を下記の日程で実施します。この資格は、すべての防火対象物の防火管理者として認められるものです。ぜひこの機会に資格を取得して下さい。

日時 / 7月9日(月)・10日(火) (2日間) 両日とも午前8時30分～午後5時 (受付は午前8時～)

会場 / 小千谷地域消防本部3階大会議室 (城内3-1-9)

定員 / 80人 (定員になりしだい締め切り)

受講料 / (テキスト代込、当日受付時にいただきます)

一般 : 4000円

小千谷地域防火管理協会会員の事業所受講者 : 3000円

申込期間 / 6月1日(金)～30日(土)

申込方法 / 消防本部、川口出張所へ直接お申し込み下さい。申込み時に写真2枚(縦2.5cm・横2.0cm)と切手(返信用・50円)が必要になります。

問い合わせ / 消防本部予防課 ☎0258-83-0238

6月は

「男女雇用機会均等月間」

厚生労働省では毎年6月を男女雇用機会均等月間としています。男性に対するセクハラ対策も義務となりました。

また、妊娠・出産などを理由とする解雇や不利益取扱いも禁止され、妊娠中・産後1年以内の解雇は、事業主が証明しない限り無効になります。

もしこのような問題で悩んでいる場合は、新潟労働局雇用均等室までご相談ください。

問い合わせ / 新潟労働局雇用均等室 ☎025-234-5928

「ごみ減量・リサイクル」推進週間

5月30日から6月5日まで「ごみ減量・リサイクル」推進週間です。

環境への負担ができる限り少ない循環型社会をつくるため、ごみを出す量を少なくする(リデュース)、再使用(リユース)による減量や再生利用(リサイクル)を進めましょう。

また、ふるしきやマイバックの持参、資源物集団回収、古紙の回収など、ごみの減量とリサイクルの推進に一人ひとりが取り組みましょう。

問い合わせ / 市民生活課生活環境係 ☎83-3509



場所 /

なかよし広場片貝(片貝保育園・町裏)

なかよし広場さくら(さくら保育園・元中子)

対象 / 小学校就学前の児童とその保護者など

時間 / 午前9時30分～午後4時

内容 / 平日 子育て相談(なんでも)

も気軽に「ご相談ください」子育て講座(日程は随時お知らせします)

土曜日 親子の遊び場(ゆづぎ室を中心に園の開放をします) 絵本タイム・午前10時45分～11時

閉園日 / 日曜・祝日、保育園行事のある土曜日

駐車場が少ないためお車の来園はご遠慮ください。詳しい内容は開設保育園にお問い合わせください。

問い合わせ / 片貝保育園 ☎84・2027 さくら保育園 ☎82・3426

商工観光

観光施設改善融資制度

商工観光課 83・3512



新潟県では、観光施設の整備に対する融資制度を設けています。

融資対象者／

県内において2年以上引き続き同種の観光事業を行っている方

季節旅館の経営を行っている方で普通旅館を経営するた

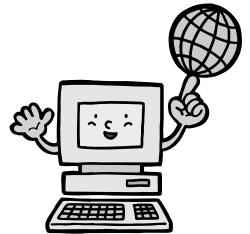

IT講座受講生募集

インターネット、ワード、エクセル、アクセス、パワーポイント、ホームページ作成などの各種パソコン講座を入門、初級、中級、目的別に分けて開催します。

各講座の回数など / 3～6回、1回当たり2～3時間 昼間の部、夜間の部あり
定員 / 各コース15人（申込者の人数により開講しない場合もあります）
会場 / 信濃川テクノプラザ（本町2-1-26 SANWAビル3階）
受講料 / 7000円～1万6000円程度（テキスト代は含みません）

信濃川テクノプラザのホームページ
 (<http://www.shinanogawa-ta.ac.jp>)
 から講座の詳細事項を確認できます。

問い合わせ申込先 / 信濃川テクノプラザ
 ☎82-8282

めに旅館施設の整備を行うおととする方

融資条件の概要／

対象事業費・宿泊施設、宿泊施設の付帯施設などの整備費用

融資額・対象事業費の10分の8以内の額で、限度額7000万円

償還期間・7年以内(据置期間2年以内を含む)

融資利率／

新潟県信用保証協会・新潟県農業信用基金協会の保証付きのもの・年利1・9%

以外のもの・年利2・4%

融資取扱金融機関／

第四銀行、北越銀行、大光銀行、信用金庫、信用組合の本店・支店

商工組合中央金庫、八十二銀行の県内支店

新潟県信用農業協同組合連合会

問い合わせ／商工観光課

「にいがたの名工」認定

商工観光課 83・3512

新潟県では、卓越した技能者を表彰し、「にいがたの名工」として認定しています。

表彰要綱の内容確認、推薦・自薦がありましたら商工観光課まで。

推薦書提出期限 / 6月29日

(金)必着

提出先 / 県産業労働観光部

職業能力開発課技能振興係

問い合わせ／商工観光課商工振興係

雇用

ジョブカフェおぢや

商工観光課 83・3512

若者のためのしごと相談所「ジョブカフェおぢや」が6月8日(金)、勤労青少年ホーム内にオープンします。ここではキャリアアカウンセリング

SB診断(仕事探し)

履歴書の書き方

面接の受け方

などを県経営協会の職員がアドバイスします。

対象 / 30代半ばくらいまで



サンプラザ大ホール利用を一時休止

サンプラザの大ホール(3階)は内装改修のため下記の期間は利用できません。和室と会議室については通常通り利用できます。

また、物産・織物展示販売や各種テナント店については通常営業をしています。ご迷惑をおかけしますが、改装後のご利用を心よりお待ちしております。

休止期間 / 6月27日(水)～7月10日(火)
問い合わせ / サンプラザ ☎83-4800
 商工観光課 ☎83-3512

の方で、就職や転職の相談をしたい方

日時 / 毎週金曜日午前10時～午後4時(祝日は休み)
 会場 / 勤労青少年ホーム
 費用 / 無料



申込 / 相談は事前申込みが原則ですが、当日申込みも受け付けます。勤労青少年ホーム(☎82・8510)まで。

問い合わせ / ジョブカフェ ☎38・6181

国際交流

国際交流キャンプ

企画財政課 83・3507

(財)国際青少年研修協会で
は小学4年生から中学生を
対象に、野外活動を通して
お互いの理解や交流を深め
る国際交流キャンプの参加
者を募集しています。

期間/8月1日(水)~5日(日)
会場/山梨県山中湖村
山中湖キャンプ場

定員/140人

内容/富士登山・野外炊
飯・レクリエーションなど

申込締切/7月6日(金)
(先着順受付、定員になりし
だい締切)

参加費/59000円
(新潟発)

問い合わせ/(財)国際青
少年研修協会〒160-000
04 東京都新宿区四谷2-11
大村ビル3階 ☎03・335
9・8421



その他/この事業への参加
者は、市の補助金制度の対象
となります。詳しくは企画財
政課(☎83・3507)まで
お問い合わせください。

スポーツ

夜間バドミントン大会

社会体育課 83・0077

日時/7月4日(水)~20日(金)
(土・日曜、祝日を除く)午
後7時30分

会場/総合体育館

参加資格/市内に在住また
は在勤の方(学生を除く)

チーム編成/1チーム6人
(男女混成、登録は12人まで)



試合方法/ クラス別プロ
ツクリゲ戦形式 混合ダブル

ルス2試合、ダブルス1試合

参加料/1チーム3000円

申込/6月19日(火)午後5時
までに参加料を添えて総合体
育館内社会体育課へ

代表者会議/6月27日(水)
午後7時30分、総合体育館

メディカルアスリートセミナー

社会体育課 83・0077

対象/トップアスリートを
目指す方から指導者・スポー
ツ愛好者までどなたでも参加
できます。(小学生は保護者
同伴)

期日・内容/
6月15日(金) 講演「ス

ポーツにおける筋肉障害」
講師 根元純一さん(日本体

育協会公認スポーツドクタ

ー) 講演「ドーピングに

ついて」講師 根本忠先生
(日本体育協会公認スポーツド
クター)

6月22日(金) 講演「スポ
ーツにおける栄養とコンディ
ショニング」講師 上村伯
人さん(日本体育協会公認ス
ポーツドクター)

6月29日(金) 講演「子ど
もの体力とスポーツ」講
師 小澤治夫さん(東海大学
体育学部医学博士)

会場/総合体育館大会議室
(15日・22日)・サンラック
おぢや(29日)

時間/午後7時30分~9時
参加無料
申込/6月13日(水)までに総
合体育館内社会体育課へ

市民プール監視員
アルバイト募集

市民プールの監視員アルバイト募集し
ます。

開館期間/6月9日(土)~9月30日(日)

開館・勤務時間/

6月9日~30日(午前10時~午後5時)

7月1日~8月31日(午前9時~午後6時)

9月1日~30日(正午~午後5時)

時給/800円~830円

年齢/18歳~40歳まで

(高校生応募不可)

申込受付/随時行っています

その他/申込書、履歴書を提出してい
ただき、面接を行います。

申込・問い合わせ/

総合体育館内社会体育課 ☎83-0077

新潟バレーボール
フェスティバル

平成21年に新潟県で開催される「トキ
めき新潟国体」では、当市で成年男女6
人制バレーボール競技が行われます。そ
れに関連して、新潟バレーボールフェス
ティバルが開催されます。

日時・内容/

【招待試合】

6月9日(土)午後1時30分~

東海大学男子バレーボール部

対 新潟教員バレーボールクラブ

6月10日(日)午前9時30分~

東海大学男子バレーボール部

対 新潟教員バレーボールクラブ

会場/総合体育館

入場無料

問い合わせ/

市バレーボール

協会事務局

(企画財政課内)

佐藤 ☎83-3507



トキめき新潟国体

ミニ情報

真人原遺跡発掘調査

講演会

平成3年より昨年まで、14回にわたり行なわれてきた真人原遺跡発掘調査の成果を、調査隊長である首都大学東京考古学研究室、小野昭教授から旧石器時代の真人町の様子

を交えながらご講演いただきます。ぜひご参加ください。
日時 / 6月2日(土)、午後5時
会場 / 真人住民センター
入場無料
 その他 / 講演会終了後、小野教授を囲んだ「懇親会」も計画しています。
時間 : 午後7時
懇親会費 : 3000円(当日徴収)

参加を希望される方は5月31日(木)までに真人住民センターへお申込みください。
問い合わせ / 真人住民センター 電話 86・3002
高場山ロードレース
 川井地区内をコースとして、第10回高場山ロードレースを開催します。
日時 / 6月24日(日)午前7時

種目 / 12km、5km、3km



30分受付、9時スタート
会場 / 川井小学校 出発・ゴール

参加資格 / 完走能力を有し、健康状態が良好な方
参加料 / 一般1000円
 高校生以下500円
申込締切 / 6月15日(金)
問い合わせ / 事務局 諏訪部和久(川井6151-1) 電話 0258・89・4088
ファックス / 0258・89・2844

「水道が うるおす日々の 健やかさ」

6月1日～6月7日は「水道週間」

水道水は私たちの生活になくてはならない存在です。そして、その水道水はいつも安全でなければなりません。市では、安全でおいしい水を安定して供給できるよう、水資源の安定確保や施設の整備などに取り組んでいます。

小千谷市の水道は、信濃川を主な水源としていますが、これからも安全でおいしい水を飲み続けるためには、川を汚さないように気を配る必要があります。下水道につながるなど生活排水処理に取り組むとともに、風呂の残り湯を洗濯水として利用するなど水を大切に使いましょう。

水は大切な資源です。蛇口の向こうに思いをめぐらし、大切な水道水について考えてみませんか。

問い合わせ / ガス水道局 電話 82-4115

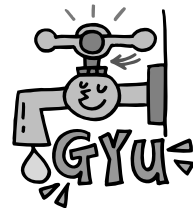

第4回新潟県障害者技能競技大会

障がい者の職業技能の開発を促進し、技能労働者として自信と誇りをもって社会活動が図られるようにするとともに、社会一般においても障がい者に対する理解と認識を高め、その雇用の促進と安定を図るため開催されます。

開催日時 / 9月30日(日)午前10時～午後4時

会場 / 新潟県立新潟テクノスクール

競技種目 /

- ワード・プロセッサ : 10人
- 絵画(水彩画・クレヨン画など) : 5人
- パソコン初級 : 10人 パソコン操作(視覚障害者部門) : 5人
- 縫製(知的障害者部門) : 5人
- 喫茶サービス(知的障害者部門) : 10人

障がい指定していない種目には、全障がい者の応募が可能です。

応募締切 / 7月6日(金) 定員になり次第、締切ります。

問い合わせ / 社団法人新潟県雇用開発協会 電話 025-241-3123

6月は土砂災害防止月間

がけ崩れや地すべりなどの土砂災害は、一瞬のうちに尊い命や財産を奪ってしまいます。

雨が長く降り続くときや大雨のとき

川の水、井戸水、湧き水の量が変化したり濁りだしたとき

土地に亀裂が生じたとき

などは非常に危険です。日ごろから気象情報を確認し、危険を感じたら、すぐに避難しましょう。山やがけ、川などで異常な箇所を見つけたら、すぐに連絡してください。

連絡先・問い合わせ /

- 小千谷市役所建設課 電話 83-3514
- 長岡地域振興局小千谷維持管理事務所 電話 83-0860

7月期 市営・県営住宅入居者募集

建設課 ☎83-3514

入居可能日 / 7月1日(日)

申込 / 6月15日(金)までに申込書により建設課へ。

申込書は建設課にあります。

入居条件は各住宅によって異なります。詳細はお尋ねください。

入居申込の前に、あらかじめ建設課へご相談ください。その際、源泉徴収票など世帯の所得がわかる書類をご持参ください。所得により減免規定もあります。市営リバーイーストは、入居申込をした日において、世帯主が40歳以下であることが条件になります。市営信濃川住宅は、申込者が募集戸数を上回った場合は、被災者が優先入居となります。

住宅名・所在地	募集戸数	家賃月額	概要
市営信濃川住宅 (千谷川1丁目)	3	15,600~ 45,400	鉄筋5階建、3LDK、浴室(風呂付)、ベランダ、屋外物置
市営リバーイースト1号棟 (元中子)	4	44,000	鉄筋5階建、3DK、浴室(風呂付)、ベランダ、屋外物置、駐車場
市営リバーイースト2号棟 (元中子)	6	44,000	鉄筋5階建、3DK、浴室(風呂付)、ベランダ、屋外物置、駐車場
市営リバーイースト3号棟 (旭町)	8	41,000	鉄筋5階建、3LDK、浴室(風呂付)、ベランダ、屋外物置、駐車場
県営旭町住宅1号棟 (旭町)	1	19,800~ 43,500	鉄筋4階建、3LDK、浴室(風呂付)、サンルーム、ベランダ

自衛官募集

防衛省・自衛隊では7・8月採用の自衛官を募集しています。

募集対象 / 二等陸・海・空士

受験資格 / 日本国籍を有し、採用月の1日現在18歳以上26歳までの男子

試験日 / 6月24日(日)

7月8日(日)

試験場所 / 新発田駐屯地

受付期間 / 試験日前日まで

問い合わせ先 / 自衛隊新潟

地方協力本部長岡出張所

長岡市学校町2 - 9 - 26

☎0258-33-0256



災害公営住宅のぞみ団地住宅 (木津・千谷)入居者募集

入居資格 /

- 市内に住所または勤務場所を有し、かつ市税を滞納していない方の世帯
- 現に同居し、または同居しようとする親族のいる世帯。ただし昭和31年4月1日以前に生まれた方は単身入居が可能です。
- 入居申込した日において世帯所得が月額26万8千円以下
- 現に住宅に^{こんきょう}困窮していることが明らかな世帯
- 連帯保証人がある世帯

優先入居 / 被害状況が「全壊世帯」、または災害危険区域内に住宅がある世帯を優先の入居者とします。

入居予定日 / 7月1日(日)

申込締切 / 6月15日(金)までに申込書により建設課へお申込ください。(申込書は建設課にあります)

その他 / 入居申込の前に源泉徴収票など世帯の所得のわかる書類をご持参のうえ、建設課建築住宅係へご相談ください。所得により減免規定もあります。

木津のぞみ団地1号棟(大字蕨生丙124番地)

間取り(入居人数基準)	募集戸数	家賃月額	概要
間取り2DK(1~2人)	1	19,800~ 43,600	和室6畳、洋室6畳、ダイニングキッチン
間取り2LDK(3人)	1	23,300~ 51,300	和室6畳、洋室6畳、リビングダイニングキッチン
間取り3DK(4人)	2	26,500~ 58,100	和室6畳、洋室6畳・6.3畳、ダイニングキッチン
間取り4DK(5人以上)	2	33,100~ 72,700	和室6畳、洋室6畳・6畳・6.3畳、ダイニングキッチン

千谷のぞみ団地(大字千谷甲1111番地59)

間取り(入居人数基準)	募集戸数	家賃月額	概要
間取り2DK(1~2人)	1	20,900~ 45,900	和室6畳、洋室4.7畳、ダイニングキッチン
間取り3DK(4人)	2	27,000~ 59,300	和室6畳、洋室5.8畳・5.4畳、ダイニングキッチン

住宅概要 / 鉄筋コンクリート造4階建、エレベーター付
全戸共通の設備 / 浴室、サンルーム、ベランダ、給湯機、
屋外物置
駐車場 / 月額：3,000円、1戸あたり1台分使用が可能

公営住宅に関する問い合わせは /
建設課建築住宅係 ☎83-3514

6月の予定 JUNE

1	金	食育月間・男女雇用機会均等月間・環境月間・農業危害防止運動月間・まちづくり月間・土砂災害防止月間・砂利災害防止月間・電波利用保護旬間・水道週間・がけ崩れ防災週間・電波の日・人権擁護委員の日・気象記念日・景観の日 ・商業統計調査日 ・特定計量器定期検査（10：00～/片貝総合センター） ・ふるさとの美しい自然を愛した西脇順三郎展（10：00～/サンブラザ）
2	土	・西脇順三郎没後25周年記念事業（記念講演会13：30～、ことばをうたう「あなんじゅばす」コンサート15：30～/サンブラザ）
3	日	危険物安全週間・測定の日 ・東小千谷健康ウォーク（9：00～/勤労青少年ホーム集合） ・金倉山トリムウォーキング大会（9：30～/東山レクリエーションセンター跡地集合） ・ふるさとの美しい自然を愛した西脇順三郎展（10：00～/サンブラザ） ・牛の角突き（13：00～/小千谷闘牛場） ・第53回市民ソフトボール大会（白山運動公園・小千谷中グラウンド）
4	月	歯の衛生週間 ・全血献血（9：30～/エヌエスアドバンテック(株)） ・特設人権相談所開設（10：00～/市民会館） ・すこやか子育て教室ハイハイコース（10：00～/市民会館） ・特定計量器定期検査（10：00～/東小千谷体育センター）
5	火	海洋環境保全推進週間・環境の日・世界環境デー ・すこやか子育て教室ヨチヨチコース（10：00～/わんパーク） ・特定計量器定期検査（～8日/10：00～/総合体育館） ・おはなしの会（15：30～/図書館）
6	水	
7	木	・すこやか子育て教室ビョンビョンコース（10：00～/わんパーク）
8	金	・子育てなんでも相談（10：00～/わんパーク）
9	土	・新潟バレーボールフェスティバル（13：30～/総合体育館）
10	日	火薬類危害予防週間・時の記念日 ・市報おぢや発行 ・新潟バレーボールフェスティバル（9：30～/総合体育館） ・赤十字救急救急員養成講習会（9：00～/総合体育館）
11	月	入梅 ・すこやか子育て教室ハイハイコース（10：00～/市民会館）
12	火	・市議会第2回定例会（議案上程説明/10：00～/議場） ・すこやか子育て教室ヨチヨチコース（10：00～/わんパーク） ・おはなしの会（15：30～/図書館）
13	水	・三常任委員会連合審査会（9：30～/大会議室） ・総務文教委員会（連合審査会終了後～/大会議室）
14	木	・社会土木委員会（9：30～/大会議室） ・すこやか子育て教室ビョンビョンコース（10：00～/わんパーク） ・お年寄りの心の相談（13：30～/健康センター）
15	金	・産業経済委員会（9：30～/大会議室）
16	土	ケーブルテレビの日 ・赤十字救急救急員養成講習会（9：00～/総合体育館）
17	日	父の日 ・赤十字救急救急員養成講習会（9：00～/総合体育館） ・認知症をお世話する家族のつどい（11：30～/水仙の家） ・おはなしの会（14：00～/図書館）
18	月	海外移住の日 ・すこやか子育て教室ハイハイコース（10：00～/市民会館）
19	火	・すこやか子育て教室ヨチヨチコース（10：00～/わんパーク） ・おはなしの会（15：30～/図書館）
20	水	世界難民の日 ・うぶこえ教室（9：00～/健康センター） ・シルバー人材センター入会説明会（10：00～/サンラックおぢや） ・心の健康相談（13：30～/健康センター）
21	木	・ファミリーサポートセンター提供会員養成講座・依頼会員登録説明会（9：30～/わんパーク） ・すこやか子育て教室ビョンビョンコース（10：00～/わんパーク）
22	金	夏至 ・ファミリーサポートセンター提供会員養成講座（9：30～/わんパーク） ・キラキラタイム（10：30～/わんパーク）
23	土	男女共同参画週間・沖縄慰霊の日 ・ながよしコンサート（10：30～/市民会館）
24	日	ハンセン病を正しく理解する週間 ・赤十字救急救急員養成講習会（9：00～/サンラックおぢや）
25	月	・市報おぢやお知らせ版発行 ・市議会第2回定例会（一般質問/10：00～/議場） ・すこやか子育て教室ハイハイコース（10：00～/市民会館）
26	火	国際麻薬乱用撲滅デー ・市議会第2回定例会予備日（一般質問/10：00～/議場） ・すこやか子育て教室ヨチヨチコース（10：00～/わんパーク） ・木造住宅耐震診断士講習会（14：00～/サンブラザ） ・おはなしの会（15：30～/図書館）
27	水	
28	木	貿易記念日 ・市議会第2回定例会最終日（委員長報告/10：00～/議場） ・すこやか子育て教室ビョンビョンコース（10：00～/わんパーク）
29	金	
30	土	

相談名	開催日	時間	会場	問い合わせ・申込
行政相談	6.4(月)	10:00～15:00	市民会館	市民生活課 ☎83-3509
	6.27(水)	9:00～12:00	真人連絡所	
法律相談	6.12(火)	13:00～16:00	市役所 談話室	定員7人 予約制(電話可) 総務課 ☎83-3506
消費生活相談	毎週 火曜日 木曜日	9:00～12:00	長岡地域振興局1階 会議室	商工観光課 ☎83-3512

検診名	月日	受付時間
4か月児健康診査	6.6(水)	13:00～13:10
10か月児健康診査	6.7(木)	13:00～13:10
1歳6か月児健康診査	6.21(木)	13:00～13:20
2歳児歯科検診	6.22(金)	9:00～9:10
3歳児健康診査	6.27(水)	13:00～13:20

対象	月日	受付時間	会場
上沢、本村、万年、栗山、千三、源藤山、石名坂、中山	6.11(月)	9:30～11:00	真人住民センター
		13:00～14:00	
川井本田、新田、真皿、大崩、池之平	6.12(火)	9:30～10:30	川井住民センター
		13:00～13:30	大池ふるさとセンター
冬井、戸屋	6.13(水)	14:30～15:00	冬井集会所
		9:30～11:00	岩沢住民センター
第一区、町中、山谷、市ノ口	6.13(水)	13:00～13:30	
内ヶ巻	6.13(水)	14:45～15:15	内ヶ巻集落開発センター
岩山、池之又、田代、小土山、外之沢	6.14(木)	9:30～10:30	岩山・池之又集落センター
		13:00～14:00	克雪管理センター
細島、坪野上、芋坂、時之島	6.14(木)	13:00～14:00	克雪管理センター
小栗田	6.15(金)	9:00～11:00	小栗田多目的センター
		13:00～14:00	

対象	月日	受付時間	会場
三仏生	6.25(月)	8:30～11:00	三仏生多目的センター
五辺、高梨	6.28(木)	8:30～11:00	高梨振興会館

月日	受付時間	会場
6.4(月)	13:00～13:10	小千谷総合病院
6.11(月)	14:00～14:10	
6.18(月)	子宮がんのみ受診される方は、14:00～14:10受付	
6.25(月)		
6.1(金)	12:30～12:50	魚沼病院
6.4(月)	子宮がんのみ受診される方は、14:30～14:45受付	
6.8(金)		
6.11(月)	子宮がんのみ受診される方は、14:30～14:45受付	
6.15(金)		
6.18(月)		
6.22(金)		
6.25(月)	9:00～12:30 15:00～17:30 (金曜日は19:00まで受付) 20～38歳 子宮がん検診のみ実施	
6.29(金)		
6.1(金)		森平レディスクリニック
6.5(火)		
6.8(金)		
6.12(火)		
6.15(金)		
6.19(火)		
6.22(金)		
6.26(火)	9:00～12:30 15:00～17:30 (金曜日は19:00まで受付) 20～38歳 子宮がん検診のみ実施	
6.29(金)		