

市報 おぢや

2007.5月号

第839号



みんなでちからをあわせて

小栗山で復興祈念の特^{おもつな}大面綱かけ

小千谷市議会議員一般選挙結果・・・2～3
クラインガルテンふれあいの里開園・・・4～5
お知らせ（健康）・・・8～9

こんにちは！市長です・・・10
障害者支援センター「さつき工房」・・・11
西脇順三郎没後25周年事業・・・13



開票結果

	氏名	党派	町名	年齢	得票数
当	宮崎 悦男	無新	藤田沢	40歳	2,598
当	吉原 正幸	無現	高見	57歳	1,827
当	田中 淳	無新	本村	48歳	1,759
当	風間 順一	無現	桜町(下)	62歳	1,499.489
当	安達 稔	公現	八島	61歳	1,385
当	川上 直栄	無新	小栗田	56歳	1,345
当	大平 貢	無現	五辺	64歳	1,246
当	中山 俊雄	無現	東栄3	74歳	1,202
当	久保田久栄	無現	千谷	58歳	1,154
当	山賀 一雄	無新	城内1	63歳	1,134
当	本田 剛	無現	平沢1	55歳	1,096
当	横田 卯一	無現	平沢1	75歳	1,025
当	岩淵 清	無現	千谷川1	72歳	1,021
当	風間 健一	共新	城内1	56歳	1,017.510
当	駒井富士夫	無現	岩沢山谷	67歳	913
当	西沢 代三	無現	信濃町	73歳	910
当	佐藤 隆一	無新	土川2	55歳	855
当	吉崎 進	無新	旭町	57歳	816
当	柳田 宏光	無現	二俣	59歳	778
	阿部 操	無元	津山町	66歳	675
	飛田野重美	無新	城内4	49歳	433

(得票の小数点以下はあん分による端数)
 (年齢は選挙期日現在)

4月22日(日)小千谷市議会議員一般選挙が行われ、19人の新しい市議会議員が決まりました。選挙の結果は次のとおりです。(敬称略)

小千谷市議会議員一般選挙の結果

投票結果

(前回は平成15年4月27日執行)

	当日有権者数	投票者数	投票率	有効投票数	無効投票数	持帰り票数
今回	32,537人	25,030人	76.93%	24,689	340	1
前回	33,292人	26,509人	79.63%	26,181	328	-

市議会議員の 紹介

宮崎悦男（藤田沢）



吉原正幸（高見）



田中 淳（本村）



風間順一（桜町下）



安達 稔（八島）



川上直栄（小栗田）



大平 貢（五辺）



中山俊雄（東栄3）



久保田久栄（千谷）



山賀一雄（城内1）



本田 剛（平沢1）



横田卯一（平沢1）



岩渕 清（千谷川1）



風間健一（城内1）



駒井富士夫（岩沢山谷）



西沢代三（信濃町）



佐藤隆一（土川2）



吉崎 進（旭町）



柳田宏光（二俣）



おぢやクラインガルテンふれあいの里が開園



待望の「おぢやクラインガルテンふれあいの里」が塩殿地内山本山中腹にオープンし、その開園式が5月1日（火）行われました。

式典では、谷井市長が、「小千谷にはたくさんのお宝があります。これを十分に活用し、食と人と農を結び、市民にも利用者に、ともに喜ばれ、輪を広げる施設にしたい」とあいさつしました。また、地元塩殿小学校児童が山本山の植物や動物を紹介し、「都会のみなさんと運動会や文化祭などで交流を深めたい」と歓迎の言葉を述べました。その後、テープカットが行われ、児童などが花の苗を記念植栽しました。

会場では、青木辰司東洋大 学教授による「クラインガルテンに期待すること」と題した講話も行われました。

お昼には交流パーティーが催され、地場産の山菜などを使った料理がふるまわれました。参加者は料理の説明を聞きながら小千谷の旬の味覚を楽しんでいました。

開園のテープカット



関係者と塩殿小児童による植栽



地元の方と参加者による餅つき





ラウベ (簡易宿泊施設) を利用しています

東京都 稲餅 三喜夫さん・政子さん



見て回り、昨年秋に、ここふれあいの里に見学に来て決められたそうです。

「ここは高圧線もないし空気はおいしいし、夜は星も見え、なにより健康にいいし、景色も良くて最高です。次は東京の家の庭にあつたあじさいを8種類ほど植えてみようと思います。きゅうりやなすも植えますよ」と笑顔で話してくれました。

「こういう生活をしたかったと思っていました」という稲餅さん夫妻は、ラウベを利用して初めて畑を作られたお二人です。三喜夫さんは真人町(源藤山)のご出身で、定年退職後もしばらくお仕事をしながらこういった施設をいくつか

これからも、農業だけにとらわれず、絵を描いたり陶芸をしたりして、小千谷での生活を楽しむそうです。

今後の施設整備

- ・滞在型農園ラウベ(簡易宿泊施設)建設 15棟 (平成20年度オープン)
- ・多目的広場造成 6800平方メートル
- ・調整池芝張 230平方メートル
- ・防護柵設置 480メートル
- ・周辺整備
- ・遊歩道整備 など

お問い合わせ

- ・農林課農都共生係
☎83・3510
- ・おぢやクラインガルテン
ふれあいの里
☎83・1722





晴れやかに成人式

小千谷市成人式が5月3日(祝)、市民会館大ホールで行われました。式典は、成人の代表による実行委員会が運営し、出身中学校ごとのアトラクションではビデオレターや片貝伝統の木遣りなどが披露されました。

参加した約400人の成人は久しぶりに再会した級友に手を振り合ったり、写真を撮り合ったりして成人を祝っていました。



錦鯉全国若鯉品評会 3年ぶりに開催

錦鯉全国若鯉品評会が、4月21日(土)・22日(日)、3年ぶりに小千谷市で開催され、総合体育館前広場には錦鯉が泳ぐたくさんの水槽が並びました。

この日は全国102の業者から約1500匹の将来性豊かな若鯉が出品されていました。

会場では越後立て鯉展示観賞会も同時開催され、22日(日)の一般公開日には多くの見学者で賑わいました。



今年も開幕「牛の角突き」

「牛の角突き」が5月3日(祝)、小栗山の小千谷闘牛場で始まりました。この小千谷闘牛場での開幕は、実に3年ぶりとなり、今年の開催に合わせて闘牛場脇には駐車場も整備されました。

この日は、15の取り組みが行われ、勢子たちの威勢のいいかけ声の中、闘牛たちは力強いぶつかり合いを見せ、会場を沸かせました。満員の観客もたくさんの拍手と声援を送っていました。



韓国市議団視察研修のため来市

韓国大田広域市東区議会の議員団と関係者が、4月11日(水)、錦鯉養殖の視察のため当市を訪れました。

市役所を表敬訪問した一行に、韓国での勤務経験のある谷井市長は流ちょうな韓国語で歓迎と当市を紹介するあいさつをし、視察に訪れた議員団から大きな拍手が起こりました。

この後、一行は市内の錦鯉の養殖業者を視察し、熱心に研修を行い、次の視察地に向かいました。

船岡公園まつりイベント

船岡公園まつりのイベントが、4月15日(日)千谷工業団地公園の周辺で開かれました。少し肌寒い天候でしたが桜も開き、大勢の家族づれでにぎわいました。子どもたちは人気のキャラクターショーや間近で見られる闘牛などに大喜びでした。



人気のゲキレンジャーショー



桜もほどよく開きました



闘牛ふれあい広場



錦鯉の初競り

春をつげる錦鯉の初競りが4月13日(金)、市内岩間木の錦鯉市場で行われました。

この日は市内をはじめ旧山古志村などから351舟の出荷があり、市場内には威勢のよいかげ声が響いていました。

この錦鯉市場の競りは11月末まで毎週金曜日に開催されます。



春を満喫！河岸段丘ウォーク

「昭和の日」に改められた4月29日(祝)、第20回目の開催となる信濃川河岸段丘ウォークが開催されました。当日は天候にも恵まれ、市内を巡る12kmのコースには967人の参加申し込みがあり、家族づれなどでにぎわいました。

沿道にはすいせんが咲きならび参加者は春の陽ざしと新緑のもとで、思い思いのペースでふるさと小千谷の自然を満喫していました。

乳幼児健診、予防接種の実施日には、先着順に番号札をお渡しします。
番号札配布開始時間 午前中に開催の場合 = 午前8時30分～、午後で開催の場合 = 正午～

うぶごえ教室

日時 / 6月20日(水)午前9時～正午
対象 / 妊婦、1歳未満の子どもの母親など

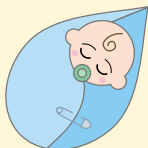

会場 / 健康センター
内容 / 母乳育児と妊娠中、産後の過ごし方、料理実習、会食交流会など
持ち物 / 母子健康手帳、エプロン、三角布、お子さんの離乳食
参加費 / 無料
申込締切 / 6月15日(金)、お子さん、ご夫婦一緒でも参加できます。

心の健康相談

心が沈みがち、元気が出ない、眠れない、アルコール依存、家庭内暴力などでお困りの方の相談を精神科医師がお受けします。

日時 / 6月20日(水)午後1時30分～3時
会場 / 健康センター
申込締切 / 6月19日(火)

AAグループミーティング

アルコール依存を正しく理解し、互いに話し合うことで断酒継続をしています。

対象者 / アルコール依存やお酒で体調をこわしている方・家族・友人
日時 / 毎週水・金曜日 午後7時30分～午後9時
会場 / 健康センター

献血バスゆうあい号

みなさんのご協力をお願いします。

全血献血

日程 / 6月4日(月)
会場 / エヌエスアドバンテック(株)
時間 / 午前9時30分～午後3時30分



5月31日は世界禁煙デー

～家庭や地域で分煙を徹底しましょう～

厚生労働省では、世界保健機関(WHO)の定める世界禁煙デーから一週間を「禁煙週間」と定めています。

日ごろ禁煙したいと考えている方、ぜひこの機会に始めてみませんか。

また家庭においては、子どもにたばこを吸っている姿を見せない、自分の部屋や外で吸う、公共施設では決まった場所で吸うなど、マナーを守りましょう。

乳幼児の健康診査

会場は健康センターです

4か月児健康診査

日時 / 6月6日(水)午後1時～1時10分受付

対象 / 平成19年1月生まれ
持ち物 / パスタオル、母子健康手帳、替え用のオムツ
その他 / 離乳食講習会を同時実施



10か月児健康診査

日時 / 6月7日(木)午後1時～1時10分受付

対象 / 平成18年7月生まれ
持ち物 / 母子健康手帳、替え用のオムツ
その他 / 離乳食後期の講習会を同時実施

1歳6か月児健康診査

日時 / 6月21日(木)午後1時～1時20分受付

対象 / 平成17年11月生まれ
持ち物 / 母子健康手帳
その他 / 歯科検診を同時に行いますので、歯をみがいて来てください。

2歳児歯科検診

日時 / 6月22日(金)午前9時～9時10分受付

対象 / 平成17年5月生まれ
持ち物 / 母子健康手帳、お子さんのハブラシ
その他 / 幼児食講習会と歯科衛生士によるブラッシング指導があります。歯をみがいて来てください。



3歳児健康診査

日時 / 6月27日(水)午後1時～1時20分受付

対象 / 平成16年5月生まれ
持ち物 / 目と耳のアンケート、生活習慣アンケート、採尿した容器、母子健康手帳
その他 / 尿検査、歯科検診も同時に行います。歯をみがいて来てください。

*発熱など、普段と違う症状のあるお子さんは、翌月の健診日においでください。

健康 の情報

6月の予定



問い合わせ・申し込みは健康センターへ ☎ 83-3640

各種検診のご案内

指定された日時、会場で受診できない方は、都合のよい会場で受けてください。

受診通知書が届いていない方で、受診を希望する方は、健康センターにご連絡ください。

胸部レントゲン検査・基本健康診査日程表

対象	月日	受付時間	会場
上沢、本村、万年、栗山、干三、源藤山、石名坂、中山	6.11(月)	9:30~11:00	真人住民センター
		13:00~14:00	
川井本田、新田、真血	6.12(火)	9:30~10:30	川井住民センター
		13:00~13:30	大池ふるさとセンター
大崩、池之平	6.13(水)	14:30~15:00	冬井集会所
冬井、戸屋		9:30~11:00	岩沢住民センター
第一区、町中、山谷、市ノ口	6.13(水)	13:00~13:30	内ヶ巻集落開発センター
		14:45~15:15	
内ヶ巻	6.14(木)	9:30~10:30	岩山・池之又集落センター
		13:00~14:00	克雪管理センター
岩山、池之又、田代、小土山、外之沢	6.15(金)	9:00~11:00	小栗田多目的センター
細島、坪野上、芋坂、時之島		13:00~14:00	
小栗田			

胸部レントゲン検査(結核定期健康診断・肺がん検診)

結核、肺がんの早期発見のため、職場や病院などで検査を受ける機会のない方は受診しましょう。

65歳以上は感染症法により受診が義務付けられていますので、年1回は受診してください。

対象 / 65歳以上は結核定期健康診断・肺がん検診、

40~64歳は肺がん検診

料金(肺がん検診) / 200円(70歳以上無料)

基本健康診査

生活習慣病予防のため、年に1回は健診を受けましょう。

対象 / 16歳以上

検査項目 / 計測・尿検査・問診・血圧測定・診察・血液検査・心電図・眼底検査

料金 / 無料

胃集団検診日程表 (申込数により受付時間を変更する場合があります)

対象	月日	受付時間	会場
三仏生	6.25(月)	8:30~11:00	三仏生多目的センター
五辺、高梨	6.28(木)	8:30~11:00	高梨振興会館

対象 / 40歳以上の方

料金 / 1,000円(70歳以上の方は無料)

大腸がん検診を希望する方は、胃検診会場でお申込ください。容器を配布します。

子宮頸がん検診・乳がん検診日程表

(40歳以上同時実施、20~38歳子宮がん検診のみ実施)

月日	受付時間	会場
6.4(月)	13:00~13:10	小千谷総合病院
6.11(月)	14:00~14:10	
6.18(月)	子宮がんのみ受診される方は、14:00~14:10受付	
6.25(月)		
6.1(金)	12:30~12:50	魚沼病院
6.4(月)	子宮がんのみ受診される方は、14:30~14:45受付	
6.8(金)		
6.11(月)		
6.15(金)		
6.18(月)		
6.22(金)		
6.25(月)		森平レディスクリニック
6.29(金)		
6.1(金)	9:00~12:30	
6.5(火)	15:00~17:30	
6.8(金)	(金曜日は19:00まで受付)	
6.12(火)	20~38歳 子宮がん検診のみ実施	
6.15(金)		
6.19(火)		
6.22(金)		
6.26(火)		
6.29(金)		

1年おきの検診となります。対象年齢の年度に忘れずに受診してください。必ず個人通知が届いてから受診してください。

指定された日が、ご都合の悪い場合は、受診日を変更してください。

子宮頸がん検診

対象 / 20歳以上の女性で、今年度末までに偶数年齢になる方(隔年検診)

料金 / 1,000円、70歳以上は無料

乳がん検診(マンモグラフィ・視触診併用検診)

対象 / 40歳以上の女性で今年度末までに偶数年齢になる方(隔年検診)

料金 / 40~48歳 1,400円(X線写真を4枚撮影)

50~68歳 1,000円(X線写真を2枚撮影)

70歳以上 無料

対象年齢で申込みをされていなくて、検診を希望される方は、健康センターへご連絡ください。

(11~12月予定)

手術で子宮や乳房を摘出した、豊胸手術を受けた、子宮や乳房の病気で通院中の方は、集団検診は受けられません。引き続き病院で診療を受けてください。

特定計量器定期検査

商工観光課 ☎83-3512

売買などの取引や業務上の証明行為に使用している特定計量器の使用者は、県知事が行う定期検査を受けることが法律で義務付けられています。

平成19年度の新潟県特定計量器定期検査を次のとおり実施します。
検査対象 / 手動てんびん、棒はかり、等比皿手動はかり、不等比皿手動はかり、台手動はかり、直線目盛のみ、直線目盛以外の目盛、手動指示併用はかり、誘電式はかり、電磁式はかり、分銅など
手数料 / 当日、会場にて現金払いをお願いします。

日程 /

- ・6月1日(金) 片貝総合センター
 - ・6月4日(月) 東小千谷体育センター
 - ・6月5日(火)～8日(金) 総合体育館
- 受付時間 / 午前10時～11時30分、午後1時～3時

女性消防団員募集

消防課 ☎83-0235

小千谷市消防団では女性消防団員を募集しています。現在8人の女性消防団員が地域の火災予防や防災に関する広報、啓発などを行っています。

応募資格 / 市内在住で、18歳以上の健康な女性

募集人員 / 20人程度

活動内容 / 消防団が行う主要行事への参加、火災予防・地域防災に関する広報・啓発活動など

申込・問い合わせ / 小千谷市消防課（小千谷地域消防本部庁舎内）

併せて男性の消防団員も随時募集しています。入団希望の方は、地元消防団にお問い合わせ下さい。



赤十字社員増強運動にご協力を

健康福祉課 ☎83-3517

日本赤十字社では、5月を社員増強運動月間として、全国的に運動を展開しています。

災害救援や血液事業などの赤十字事業について理解していただき、一定の社費を納め、赤十字の社員になっていただくことをお願いするものです。社員への加入は、あくまで任意によるものです。

社員資格 / 社費を納めてくださる個人・法人

社費 / 1世帯500円以上（1,000円以上の納入にご協力ください）

加入手続 / 各世帯に配布される社費納入封筒に必要事項を記入し、社費を添えて町内会長さんへお申込みください。

問い合わせ / 健康福祉課 ☎83-3517

いんにちは！

市長です (2)



皆さんも、NHKの大河ドラマ、風林火山をご覧になつていらっしゃるでしょうか。このドラマに登場する武田信玄に因む言葉で、「風林火山」と同様に有名な「人は城、人は石垣、人は堀、情けは味方、仇は敵なり」があります。国を護るためには、その国に暮らす人々とその精神が大切であるとしていきます。四百年以上も昔、堅固な城よりも人材を大事と見た武田信玄の言葉を、今改めて噛み締めて見るべきではないでしょうか。

ところで、皆さんは市報おぢや3月号と共に配られた「2004年新潟県中越地震調査の報告」をご覧になりましたか。大地震一年後に行なつた小千谷市全世帯のアンケート調査結果の報告ですが、その中に、特に私の目を引いた一言が書かれています。

この調査をされた東濃地震科学研究所の研究員の言葉として、小千谷市民に依頼したアンケートの回収率が、近・来・ま・れ・な・高・い・も・の・で・あ・つ・た・と・い・う・と・こ・ろ・で・す。私もこのアンケートに答えた一人ですが、質問事項が大変多く、正直なところかなり面倒なものであつたと記憶しています。研究員の方に電話で聞いて見ました。回収率は30%台で、この数字だ

けでは決して良いとは思われませんが、同じような調査を他の震災地で行つた場合に比べ、約1.5倍の回収率であり、驚くとも嬉しくもあつたとの感想を述べられました。面倒な内容のアンケートの回収率としては大変高いものだそうです。

小千谷市民の誠実さが数字として現れたものでしょう。自らの体験を、少しでも研究に役立ててもらいたいとの思いから、一生懸命にアンケートに答えて下さつた市民がたくさんおられたことを誇りとし、感謝したいと思ひます。

誠実で、責任感の強い市民の皆様を意識こそが、未来に向かう小千谷市の貴重な財産であると信じています。



のぞみ団地の皆さまから能登半島地震被災地への義援金を預かりました。ありがとうございました。

高齢者職業講習会受講者募集

高齢者の雇用就業を応援する職業講習会シニアワークプログラム地域事業を開催します。

対象者 / 60歳台前半の求職者で各コースとも全日程受講できる方
会場 / サンラックおぢや

受講料 / 無料

講習コース

介護アシスタントコース

日時 / 6月1日(金)、2日(土)、8日(金)、9日(土)、15日(金)、22日(金)、23日(土)の7回、午前9時～正午
申込期限 / 5月24日(休)

緑地管理コース

日時 / 7月18日(水)、19日(木)、20日(金)、21日(土)の4回、午前9時～午後4時

申込期限 / 7月8日(日)

問い合わせ /

シルバー人材センター ☎82-6550

ハローワーク小千谷 ☎82-2441

講習会終了後に雇用就業機会の確保のための合同面接会が開催されます。

赤十字救急法救急員養成講習会

健康福祉課 ☎83-3517

不慮の事故や急病に対する、応急手当の知識と技術を身につけませんか。



日時 / 6月10日(日)、16日(土)、17日(日) 午前9時～午後5時

会場 / 総合体育館(軽運動場ほか)

内容 / 心肺蘇生法、止血法、ケガ・急病の手当方法など

対象 / 満15歳以上

参加費 / 3,000円

申込 / 5月25日(金)までに健康福祉課へ

商業統計調査にご協力を

総務課 ☎83-3506

6月1日を調査日として、平成19年商業統計調査が全国一斉に行われます。

調査対象は、卸売・小売業を営む全ての事業所(店舗)です。

調査結果は、国や県・市における流通産業施策の基礎資料として広く利用されます。

5月下旬、県知事の任命した調査員がお伺いしますので、調査票の記入・提出にご協力をお願いします。

提出いただいた調査票は、統計以外の目的に使用することは法律で禁止されており、安心してご記入ください。



障害者支援センター『さつき工房』を開設

障害者自立支援法の施行に伴い、精神障害者授産施設「さつき工房」は4月1日から、3つの障がい(身体・知的・精神)に対応する障害者支援センターとしてスタートしました。

障がい者・障がい児が、地域で自立した生活を営むことができるようサービスを提供します。

「サービス内容」

就労継続支援事業

一般の事業所で働くことが困難な方に、作業をとおして生活リズムがつくれるよう支援します。

利用料 / 460円 / 日 (負担軽減措置制度、通所費助成金制度、作業工賃支給もあります)

利用日時 / 毎週月曜～金曜日 午前9時～午後4時30分(土・日および祝日、12月29日～1月3日は休み)

相談支援事業

障がい者・障がい児の保護者の方からさまざまな相談に応じ、必要な情報の提供や助言を行います。

利用料 / 無料(サービス利用計画の作成は有料の場合があります)

利用日時 / 毎週(月)～(金) 午前8時30分～午後5時(土・日および祝日、12月29日～1月3日は休み)

地域活動支援センター事業

創作活動や社会との交流促進などのさまざまな活動をとおして、地域で自立できるよう支援します。

利用料 / 無料(ただし、創作活動などに必要な費用は実費をいただきます)

利用日時 / 毎週火曜～土曜日 午前9時～午後4時(日・月および祝日、12月29日～1月3日は休み)

問い合わせ / 障害者支援センター さつき工房
小千谷市上ノ山1-2-15 ☎82-0413

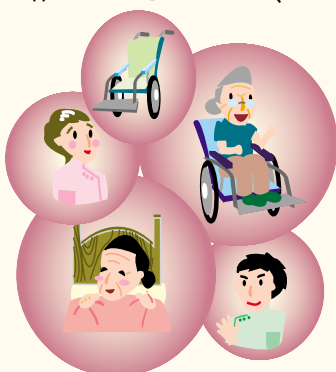

すこやか子育て教室

わんパーク ☎81-7564

ハイハイコース

日時 / 6月4日(月)、11日(月)、18日(月)
25日(月)午前10時～11時
会場 / 市民会館和室
対象 / おおむね0歳児
定員 / 20組
内容 / ふれあい遊び、離乳食のすすめ、ベビーマッサージなど
参加費 / 500円(調理実習とマッサージ材料費)

ヨチヨチコース

日時 / 6月5日(火)、
12日(火)、19日(火)、
26日(火)午前10時
～11時

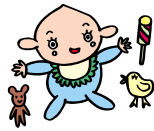

会場 / わんパーク2階
対象 / おおむね1歳児
定員 / 20組

内容 / ふれあい遊び、緊急時の対応、絵本の話など

ピョンピョンコース

日時 / 6月7日(木)、14日(木)、21日(木)、28日(木)午前10時～11時
会場 / わんパーク2階
対象 / おおむね2歳児
定員 / 20組
定員 / 親子体操、緊急時の対応、保育園見学など
申込 / 各コースとも5月25日(金)まで(定員になりしだい締切ります)
母子分離でおこなう教室が各コース1回あります。その際は預かり保育の負担金300円が必要です。

東小千谷健康ウォーク

公民館東小千谷地区 ☎82-8510

東小千谷健康ウォークの参加者を募集します。

日時 / 6月3日(日)午前10時出発
受付開始 / 午前9時～勤労青少年ホーム前
コース / 勤労青少年ホーム 旭橋 日吉遊歩道 第二調整池 市民の家 山本山大橋 勤労青少年ホーム(約12km)
参加料 / 500円(3歳以下無料)
当日参加600円

申込 / 5月30日(水)までに参加料を添えて勤労青少年ホームへ。
その他 / 荒天の場合は中止となります。不参加や中止の場合でも、参加料はお返しできません。市民の家で豚汁やかき氷をサービスします。

小学4年生以下は保護者の同伴をお願いします。



6月おはなしの会

図書館 ☎82-2724

ボランティアグループによる6月のおはなし会
毎週火曜日 / 午後3時30分～4時
6月5日、12日、19日、26日
毎月第3日曜日 / 午後2時～2時30分 6月17日
会場 / 図書館1階おはなしの部屋

春のコンサート2007

社会教育課 ☎82-9111

日時 / 5月19日(土)午後7時開演
(午後6時30分開場)
会場 / 市民会館大ホール
出演 / ピアノ : 斎藤雅広 ソプラノ : 家田紀子 フルート : 荻原貴子
曲目 / ファリャ「火祭りの踊り」
ブッチーニ「誰も寝てはならぬ」
～トゥランドットより 多忠亮
「宵待草」 ショパン「アンダンテスピアナートと華麗なる大ポロネーズ」ほか
入場料 / 前売券2,000円
(当日券2,500円)
チケット取扱・問い合わせ / 小千谷新聞社☎82-2378
市民会館☎82-9111

手話奉仕員養成講座

健康福祉課 ☎83-3517

手話奉仕員を養成するための入門課程講座を開催します。
日時 / 6月5日(火)～11月20日(火)
毎週火曜日午後7時30分～9時30分(全23回)
会場 / 市民会館
対象 / 市内在住で、講座終了後は手話サークルなどで活動可能な人
定員 / 20人
受講料 / 無料(テキスト代として実費1200円が必要です)
申込期限 / 5月25日(金)まで
申込先 / 健康福祉課

市税等の納期限

納期限 / 5月31日(木)
軽自動車税(全期)
国民健康保険税(5月分)
介護保険料(5月分)

5月31日
勤労青少年ホーム ☎82・8
社会体育課 ☎83・0077
住民センター ☎59・2003
申込・問い合わせ / 東山

を無料で観戦できます。
申込締切 / 5月21日(月)
参加特典 / 当日開催の闘牛
0円(当日1200円)
(未就学児無料)、大人100
参加料 / 小学生500円
受付 / 午前9時30分～10時
センター跡地(12km)
場 東山レクリエーション
場 東山レクリエーション
コース概略 / 東山レクリエーションセンター跡地 薬師
峠 金倉山 木喰観音 闘牛
場 東山レクリエーション



東山復興祈念ウォーク
金倉山トリムウォーキング
大会

お知らせ

Information

小千谷市役所 ☎ 83・3511(代)
http://www.city.ojiya.niigata.jp/

広報クイズ

ちぢみの里の利用券が当たる
解答をはがきでお送りください。
正解者の中から、抽選で3人に
ちぢみの里の利用券を贈呈します。
市報おぢやの感想もあると担当は
うれしいのですが...

問題 錦鯉全国若鯉
品評会が開催されまし
た。さて本市では何年
ぶりの開催だったでし
ょうか。



2年 3年 4年

応募先 〒947-8501小千谷市役所総務
課広報広聴係あて(住所不要)

締切 5月25日(当日消印有効)

4月号の答えは、3個でした。抽
選の結果次の方が当選しました。

羽鳥由紀子さん 五十嵐優子さん
山崎ユリ子さん

人口と世帯数(4月30日現在)

男	19,774人	21 出生	30人
女	20,291人	15 死亡	28人
合計	40,065人	36 転入	141人
世帯数	12,342世帯	41 転出	107人

事故発生状況(4月30日現在)

	19年4月まで	18年4月まで
件数	55件	59件
死者	0人	0人
傷者	71人	75人

消防本部出動状況(4月30日現在)

	19年4月まで	18年4月まで
火災	12件	6件
救急	446件	500件

気象データ4月

	19年4月	過去10年の平均
平均気温	10.2	10.9
最高気温	26.2	27.9
最低気温	-0.4	-0.6
降水量月計	40.5mm	99.7mm

小千谷地域消防本部速報値

西脇順三郎没後25周年事業開催

小千谷市が生んだ“英文学者・詩人、そして画人としても大きな足跡を残した名誉市民西脇順三郎”の「没後25周年」事業を、西脇順三郎を偲ぶ会の主催で開催します。いずれも入場無料です。

ふるさとに残された作品(詩)展

日時 / 5月15日(火)~20日(日)午前10時~午後5時(ただし、20日は午後3時まで)

会場 / 「まちの駅」(本町1丁目)

展示内容 / 「山あり河あり...」「雪の人」の額、その他色紙など。

ふるさとの美しい自然を愛した西脇順三郎展

日時 / 5月31日(休)午前11時~午後7時、6月1日(金)午前10時~午後6時
3日(日)午前10時~午後3時

(2日(土)は講演会とコンサートのため鑑賞はできません)

会場 / サンプラザ大ホール

展示内容 / 絵画「ヴェニス Basilica of the Salute-」ほか。



油彩：風景(信濃川)

記念講演会 & コンサート

記念講演会

日時 / 6月2日(土)午後1時30分~3時

会場 / サンプラザ大ホール

演題 / 「西脇詩と土地」

講師 / 八木忠栄さん(詩人)

1941年見附市生まれ。「現代詩手帖」編集長。詩集に『きんにくの唄』(現代詩花椿賞)ほか。個人詩誌「いちばん寒い場所」主宰。日本現代詩人会理事。現在、青山学院女子短大講師。

こどばをうたう「あなんじゅぱす」コンサート

日時 / 6月2日(土)午後3時30分~5時

会場 / サンプラザ大ホール

出演者 / 作曲・歌・ピアノ：ひらたよーこ ほか

問い合わせ / 図書館 ☎ 82-2724

☎ 83・3519

取り組み/いじめ根絶強
調月間(6月・10月)の実
施、懸垂幕などの掲示、県
民集会の開催など



いじめ問題が大きな社会
問題となっていることから、
新潟県教育委員会では「い
じめ根絶にいがた県民会
議」を設置し、子どもたち
を県民総ぐるみで守る「い
じめ根絶県民運動」を展開
します。運動へのご理解と
ご支援をお願いします。

ストップ・ザ・いじめ
「やめよういじめ
許さないいじめ」



小千谷を描く No319 信濃川岸の桜（元町）

元町の信濃川岸では水路の安全を祈った金比羅様さまの碑に桜の花が満開となっていました。

見上げる段丘の上には慎知城の望楼とも見える展望台があり、栄華の昔を感じさせる景色をともなっていました。

気持ちの良い春陽のせいで、私は夢うつつに望楼から望遠鏡で下町を眺めまわす殿様とあいなっていました。

（絵と文は西脇正久さん）

表紙

小千谷闘牛場（小栗山）脇の地震で割れた大岩に、4月29日祝、特大面綱がかけられました。重さが100キログラム近くになるこの特大面綱は小千谷闘牛振興協議会が3月に作製したもので、この日は地元の子どもたちが力を合わせて岩の前まで運んできました。

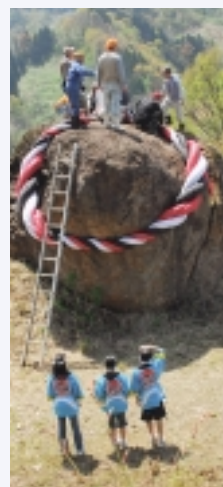

編集後記

つららかな春の陽さしを浴びながら歩く信濃川河岸段丘ウォークの参加者の楽しそうな笑顔と澄み切った空、新緑の山々や水のはられた田んぼに思わず見とれてしまいました。普段、なにげなく見ている小千谷の自然のすばらしさを再認識した一日でした。

この裏表紙や、25日号お知らせ版でふるさと小千谷の自然を描いていただいている西脇正久さんの作品展が、川口町交流体験館「杜のかたらい」で5月31日まで開催されています。是非、ご覧ください。

2007 5月

平成19年5月10日発行 839 編集：小千谷市総務課
〒947-8501 小千谷市城内2-7-5

☎0258(83)3506
FAX 0258(83)2789