



### 小千谷を描く No.314 平成（元冬堀町）の小路にて

元冬堀町の小路でサンダルをつっかけてスケッチしました。

2月というのに雪がひとかけらも無く3月の終わりころの暖かさに、すっかり浮かれ気分の私は、その夜の集まりで「ばか、いいあんばいで気持ちがいかったいや」と素直な感想をのべただけなのに「のほほんとしてらんは、おめえばっかだいや」から始まり「この異常気象」「エルニーニョ天変地異」「新型インフルエンザ」「夏の水不足」「米の作柄」「年金の福祉の」「おらとこの孫がかぜひいた」みんな私が悪いのよ。

（絵と文・西脇正久さん）

#### 主な内容

新潟県中越大震災復興基金	2
新潟県中越大震災義援金	3
公営住宅入居者募集	4

県議選・市議選立候補予定者説明会	5
後期高齢者医療制度	8
市役所窓口業務の時間延長	12

## 震災後の生活再建を支援します

## 新潟県中越大震災復興基金

新たに事業化されたメニュー、要件緩和、変更のあったメニューを紹介します。各メニューの具体的な取り扱いについては、申請窓口などへお尋ねください。復興基金事業のメニューには、時期をさかのぼって適応されるものもあります。

また、復興基金のホームページ（<http://www.chuetsu-fukkouikin.jp/>）でも申請に必要な書類など詳しい情報をお知らせしています。

## 新規に追加されたメニュー

メニューの名称	事業概要	対象者	申請・問い合わせ
被災児童生徒の 学区外通学支援	対象経費 / 移転先の住居から従前の小中学校までの学区外通学に要する経費 補助率 / 対象経費の全額 補助期間 / 平成18年度から、学区外からの小学校または中学校への通学が終了するまで	震災による居住地の移転などに伴い、学区外からの通学を余儀なくされた児童生徒の保護者が組織する団体など	学校教育課 ☎83-3519

## 既存事業の要件緩和

メニューの名称	事業概要	要件緩和内容	申請・問い合わせ	
地域 施設等 再建 支援	【防災施設整備】	自主防災組織が防災施設を整備するために必要な経費を支援する	現行：補助率3/4で補助額200万円程度  上限額200万円までは定額補助（200万円までは地元負担はありません） 詳細を調整中のため、内容・申請受付の開始については再度お知らせします。	社会教育課 ☎82-9111
	【鎮守・神社の再建】	地域コミュニティの場である鎮守・神社の再建への支援	お堂や祠を補助対象に追加	
高齢者・障がい者向け 住宅整備支援	高齢者・障がい者（対象となる要件あり）が居住する住宅のバリアフリー化に必要な経費を支援	世帯員の収入要件（600万円未満）を撤廃	高齢者 高齢福祉課 ☎83-4060 障がい者 健康福祉課 ☎83-3517	
事業所解体撤去支援	事業再開・継続のために事業所の解体撤去を行うための経費を支援	補助対象事業費の下限額を100万円から50万円に引き下げる 事業期間を平成20年2月末日まで延長	商工観光課 ☎83-3512	
住宅債務（二重ローン） 償還特別支援	震災前に住宅債務があり、震災後新たに住宅再建のための住宅債務を抱えることになる場合に、既住宅債務の支払利息を助成	現行：災害危険区域に指定された区域から移転する方に限定  住宅再建のため新たに600万円以上の借入をした方も補助対象者に ただし、震災前と震災後、両方のローンを同じ方が借りていることが条件です。	建設課 ☎83-3514	

## 事業期間の延長

メニューの名称	事業概要	延長後の事業期間	申請・問い合わせ
中小企業者 仮設店舗等設置	店舗・工場などの建替えのための仮設店舗設置を支援	平成20年2月末日まで	商工観光課 ☎83-3512

## 問い合わせ / 復興基金事務局

新潟県中越大震災復興基金事務局 〒950-8570 新潟市新光町4-1

☎ 025-280-5767 FAX 025-280-5709 電子メール info@chuetsu-fukkouikin.jp

基金事務局ホームページ <http://www.chuetsu-fukkouikin.jp/>

## 被災者生活再建 支援金

申請はお済みですか？  
国制度生活関係経費の申請期限は  
3月22日です。

新潟県中越大震災により、居住していた住宅が半壊以上の被害を受けた世帯に対して支給される被災者生活再建支援金のうち、国制度生活関係経費の申請期限が近づいていますので、該当する方は期限までに申請してください。

その他の申請期限は下記のようになっていますので、まだ手続きしていない方はお忘れのないようお願いします。

なお、大規模半壊または半壊の被害を受けた世帯で、やむを得ない理由により住宅の全部を解体した、または借家で貸し主が解体した場合など、全壊世帯に準ずる世帯として申請することができますので、手続きをされていない方は下記までお問い合わせください。



### 申請期限

#### (1)国制度

・生活関係経費

3月22日(木)

・居住関係経費・家賃など

平成18年11月22日(原則終了)

・居住関係経費・その他

平成19年11月22日(木)

#### (2)県制度

平成19年12月21日(金)

支援の対象経費、支援金の限度額  
被害の程度、世帯収入額、居住の形態、  
再建方法などにより異なりますので窓口  
でご確認ください。

受付・問い合わせ / 建設課都市計画係  
☎83-3514

## 新潟県中越大震災義援金

中越大震災義援金(第3回)を配分します。小千谷市中越大震災義援金配分委員会により次のとおり県に寄せられた義援金の第3回配分額が決定されました。

### 住宅被害別に配分します

住家(自己所有) 被災見舞金	全壊	大規模半壊	半壊	一部損壊
	400,000円	200,000円	50,000円	10,000円
住家(借家) 被災見舞金	一律10,000円			

見舞金は第2回分の口座に振り込みます。

振込予定日は2月27日(火)です。個別に通知します。

### 住宅再建支援金の配分対象を拡大します

区分			支援金	該当要件
被害	対象	世帯収入		
全壊・ 大規模 半壊	新築	1,000万円超～	30万円	小千谷市から住宅被害の義援金配分を受けて市内に住宅を建築する世帯
	修繕 取り壊し	600万円超～ 1,000万円以下	15万円	
1,000万円超～		10万円		
半壊	新築 修繕 取り壊し	600万円超～ 1,000万円以下	5万円	
		1,000万円超～	3万円	

世帯収入は平成15年中の収入です

申請期限は平成19年10月末まで(対象世帯へは個別に通知します)

### 応急仮設住宅入居世帯に配分します

応急仮設住宅入居世帯	支援金	該当要件
	5万円	本来入居世帯のみ (一時入居世帯除く)

第2回分の口座に振り込みます

振込予定日は2月26日(月)で個別に通知します

なお、平成18年10月31日現在、応急仮設住宅に入居していた世帯(県下統一基準分)には振り込み済みです。

問い合わせ / 健康福祉課 ☎83-3517

## 災害公営住宅、市営・県営住宅入居者募集

### 4 月期市営・県営住宅

入居可能日 / 4月1日(日)

申込 / 3月15日(木)までに申込書により建設課へ。

申込書は建設課にあります。

入居条件 / 各住宅によって異なります。詳細はお尋ねください。

必要書類 / 入居申込の前に、あらかじめ建設課へご相談ください。その際、源泉徴収票など世帯の所得がわかる書類をご持参ください。

その他 / 市営リバーイーストは入居申込をした日において、世帯主が40歳以下であることが条件になります。

住宅名・所在地	募集戸数	家賃月額	概要
市営上ノ山団地住宅(上ノ山3丁目)	1	11,100~24,300	鉄筋4階建、3DK、浴室(風呂無)、ベランダ、物置
県営元中子住宅2号棟(元中子)	1	15,900~34,800	鉄筋5階建、3DK、浴室(風呂無)、サンルーム、ベランダ
市営リバーイースト1号棟(元中子)	4	44,000	鉄筋5階建、3DK、浴室(風呂付)、ベランダ、屋外物置、駐車場
市営リバーイースト2号棟(元中子)	5	44,000	鉄筋5階建、3DK、浴室(風呂付)、ベランダ、屋外物置、駐車場
市営リバーイースト3号棟(旭町)	8	41,000	鉄筋5階建、3LDK、浴室(風呂付)、ベランダ、屋外物置、駐車場

### 市営信濃川住宅

募集戸数 / 9戸

入居資格 /

- 申込者が市内に住所または勤務場所を有し、かつ市税を滞納していない方の世帯
- 現に同居する親族のいる世帯
- 入居申込みした日において、世帯の所得がおおむね月額60万1千円以下の世帯
- 現に住宅に困窮していることが明らかな世帯
- 連帯保証人のある世帯

優先入居 / 被害状況が「全壊世帯」、または災害危険区域内に住宅がある世帯を優先的入居者とします。

住宅概要 / 鉄筋コンクリート造5階建・3LDK・浴室(浴槽・風呂釜付)・ベランダ・屋外物置

使用料 / 15,600~45,400円

駐車場 / 月額3,000円、1戸当たり1台分の使用が可能

所在地 / 千谷川1丁目1番12号

入居予定日 / 5月15日(火)

申込期間 / 3月20日(火)~4月13日(金)

申込書により建設課へ(申込書は建設課にあります)

その他 / 入居申込の前に、源泉徴収票など世帯の所得のわかる書類をご持参のうえ、建設課へご相談ください。

### 災害公営住宅のぞみ団地住宅 (木津・千谷川・千谷)

入居資格 /

- 市内に住所または勤務場所を有し、かつ市税を滞納していない方の世帯
- 現に同居し、または同居しようとする親族のいる世帯。ただし昭和31年4月1日以前に生まれた方は単身入居が可能です。
- 入居申込した日において世帯所得が月額26万8千円以下
- 現に住宅に困窮していることが明らかな世帯
- 連帯保証人がある世帯

優先入居 / 被害状況が「全壊世帯」、または災害危険区域内に住宅がある世帯を優先的入居者とします。

住宅概要 / 鉄筋コンクリート造4階建、エレベーター付  
全戸共通の設備 / 浴室、サンルーム、ベランダ、給湯機、屋外物置  
駐車場 / 月額：3,000円、1戸あたり1台分使用が可能

木津のぞみ団地1号棟(大字蕪生丙124番地)

間取り(入居人数基準)	募集戸数	家賃月額	概要
間取り2DK(1~2人)	1	19,800~43,600	和室6畳、洋室6畳、ダイニングキッチン
間取り2LDK(3人)	2	23,300~51,300	和室6畳、洋室6畳、リビングダイニングキッチン
間取り3DK(4人)	2	26,500~58,100	和室6畳、洋室6畳・6.3畳、ダイニングキッチン
間取り4DK(5人以上)	2	33,100~72,700	和室6畳、洋室6畳・6畳・6.3畳、ダイニングキッチン

千谷のぞみ団地(大字千谷甲1111番地59)

間取り(入居人数基準)	募集戸数	家賃月額	概要
間取り2DK(1~2人)	1	20,900~45,900	和室6畳、洋室4.7畳、ダイニングキッチン
間取り3DK(4人)	2	27,000~59,300	和室6畳、洋室5.8畳・5.4畳、ダイニングキッチン
間取り4DK(5人以上)	1	30,600~67,200	和室6畳、洋室6.1畳・5.9畳・4.9畳、ダイニングキッチン

千谷川のぞみ団地(千谷川3丁目4番10号)

間取り(入居人数基準)	募集戸数	家賃月額	概要
間取り2DK(1~2人)	1	20,900~45,900	和室6畳、洋室4.7畳、ダイニングキッチン

入居予定日 / 4月1日(日)

申込締切 / 3月15日(木)までに申込書により建設課へお申込ください(申込書は建設課にあります)。

その他 / 入居申込の前に源泉徴収票など世帯の所得のわかる書類をご持参のうえ、建設課建築住宅係へご相談ください。所得により減免規定もあります。

公営住宅に関する問い合わせは / 建設課建築住宅係  
☎83-3514

- 入居される世帯の所得に応じて、家賃の減免規定があります。詳細はお尋ねください。

## 県議選・市議選立候補予定者説明会

県議会議員選挙投票日4月8日(日)

市議会議員選挙投票日4月22日(日)

新潟県議会議員一般選挙と小千谷市議会議員一般選挙の立候補予定者を対象に、説明会を開催します。

### 新潟県議会議員一般選挙

日時/3月19日(月)午後1時30分～

会場/長岡市役所4階大会議室

県選挙管理委員会の主催で開催されます。



### 小千谷市議会議員一般選挙

日時/3月15日(休)午後1時30分～

会場/小千谷市役所4階大会議室

出席者は立候補予定者1人につき3人以内とします。

「地方選挙早わかり」(全国市区選挙管理委員会連合会編)を1冊1,500円であっ旋します。

問い合わせ/小千谷市選挙管理委員会

3月1日(木)まで ☎83-3506 3月2日(金)以降 ☎83-0381

## みなさんのご意見をお寄せください

小千谷市の交通安全対策の基本となる、「第8次小千谷市交通安全計画(案)」を作成しました。この案に関して市民のみなさんからのご意見を募集します。お寄せいただいた意見を参考にして「第8次小千谷市交通安全計画」を作成します。

募集期間/3月10日(土)～19日(月)

提出方法/住所、氏名(法人その他の団体にあつては、名称と代表者氏名)、電話番号を明記し、次のいずれかの方法で提出してください。匿名のご意見や、電話での意見は受け付けません。様式は自由です。

持参

郵送/947-8501 小千谷市市民生活課

ファックス/0258-83-4160

電子メール/shimin-sk@city.ojiya.niigata.jp

### 計画(案)の閲覧・入手方法/

閲覧場所/市役所市民生活課、片貝総合センター、各住民センター、市民会館、総合体育館、勤労青少年ホーム

入手方法/市ホームページ

URL <http://www.city.ojiya.niigata.jp/>

### 計画(案)の内容/

高齢者の事故防止

シートベルトの着用の徹底

安全速度の定着化

交通安全思想の普及

・以上の4項目を市の交通事故防止対策の重点項目として各種の施策を実施します。

問い合わせ/市民生活課 ☎83-3509

## ガス漏れにご注意!

ガス漏れによる事故を防ぎましょう。ガス臭いと感じたときはガス漏れが発生している可能性があります。危険防止のため、以下の行動をお願いします。

### 火気厳禁

絶対に火気を近づけないでください。タバコもすぐに消してください。

### 着火源に触れない

引火する恐れがあるので、換気扇や電灯などのスイッチ類には絶対触れないでください。



### 窓を開ける

窓を大きく開けて、部屋の空気を入れ替えてください。



### ガス栓の閉止

ガス栓、メーターガス栓を閉めます。

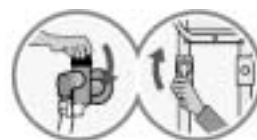

### ガス水道局へ連絡

小千谷市ガス水道局へ連絡してください。連絡していただく項目は次のとおりです。

- ・氏名
- ・住所(ガスの臭いを感じている場所)
- ・状況

### その他

当市の都市ガスは天然ガスを使用しています。一酸化炭素(CO)は含みません。

### 問い合わせ・連絡先/

ガス水道局施設課 ☎82-4116

# お知らせ

## Information

小千谷市役所 ☎83・3511(代)  
http://www.city.ojiya.niigata.jp/

### 相談

DV女性相談

健康福祉課 83・3517

DV(ドメスティック・バイオレンス)とは、多くの場合は「夫や恋人など親密な関係にある、またはあつた男性から女性に対して振るわれる暴力」という意味で使用されています。

暴力とは、殴る、蹴るなど身体的な暴力だけではなく、何を言っても無視する、生活費を渡さない、行動を監視し制限するなど、これらはすべて暴力です。家庭内だから暴力が許される事はありません。暴力で相手を支配しようとする

ことは、いかなる場合においても人権侵害であり、犯罪なのです。

「これくらいはよくあること」「私が我慢すれば」とあきらめたり、ひとりで悩まないで、まず相談してみませんか。相談は無料です。秘密は守られます。

暴力の被害に対応するため次のような相談窓口が設けられています。

**新潟県女性福祉相談所(配偶者暴力相談支援センター)**  
☎025・381・1111  
(月)金曜日、午前8時30分～午後5時15分)

**DV・児童虐待相談フリーダイヤル** ☎0120・26・2928 (年中無休、午前9時～午後10時)

**新潟県男女平等推進相談室**  
☎025・285・6605  
(火)金曜日、正午～午後7時 土・日曜日、午前10時～午後5時)

**女性被害110番**  
☎025・281・7890  
(月)金曜日、午前8時30分～午後5時15分)

**小千谷警察署相談窓口**  
☎83・0110(月)金曜日、午前9時～午後5時45分)

**市健康福祉課**  
☎83・3517(月)金曜日、午前8時30分～午後5時15分)

### 税金

軽自動車税

税務課 83・3508

軽自動車税は、毎年4月1日現在で市内にバイクや軽自動車などを所有している方に課税されます。名義変更や廃車などの手続きをしないと前の所有者や廃車した車に税金がかかることとなります。忘れずに手続きしてください。

車種	受付場所
原動機付自転車(125cc以下) 小型特殊自動車 (トラクター・コンバインなど)	市民生活課 ☎83・3509
二輪の軽自動車 (125cc超～250cc以下)	全国軽自動車協会連合会 長岡分室 ☎23・3115
四輪・三輪の軽自動車	軽自動車検査協会 長岡支所 ☎22・0555
二輪の小型自動車 (250ccを超えるバイク)	新潟運輸支局長岡自動車検査登録事務所 ☎050-5540-2041(音声案内)

**問い合わせ/手続き・問い合わせについては、右表のそれぞれの受付場所です。**

軽自動車税に関するお問い合わせは、市税務課(☎83・3508)へお尋ねください。

## 工場の新設・増設・移転・災害復旧に奨励金などを交付

小千谷市工場設置奨励条例指定基準(概要)

区分	交付基準		奨励措置
奨励金	新設	投下固定資産額が5,000万円を超え、常用従業員数が10人以上の工場	投下固定資産に対する各年度の固定資産税に相当する額を3年間交付
	増設	投下固定資産額が3,000万円を超え、常用従業員数の当該年の増員が2人以上の工場	
	移転	市の行政計画に基づくもの、および公害防止など生活環境整備のため、市内工場を移転するもので、投下固定資産額が3,000万円を超える工場	
	災害	天災その他の不可抗力による災害の場合、投下固定資産の再取得価格が3,000万円を超える工場	
利子補給金	農村地域に新設される工場で、継続雇用される従業員が8人以上の会社及び個人		返済期間が5年以上の借入金の利息に対し、年利率3%を限度として利子補給金を5年間交付

「投下固定資産額」は、固定資産税の課税標準額が基準です

製造業を行う工場で、小千谷市工場設置奨励条例に該当する工場は、申請により奨励金の交付、または利子補給を受けることができます。

平成18年1月1日～12月31日までの間で、表の指定基準に該当する工場の事業主は、3月30日(金)までに所定の申請書(商工観光課にあります)を提出してください。

**問い合わせ/商工観光課商工振興係 ☎83-3512**

## 入寮生募集

小千谷学生寮入寮生募集

学校教育課 83・3519

東京に進学(大学院、大学、短期大学、専門学校)が決まった方、新しい生活を小千谷学生寮で始めてみませんか。

**寮の場所** / 東京都杉並区井草4丁目16番23号(西武新宿線井荻駅下車徒歩10分)

**寮費** / 月額6万5500円(光熱水費含む) 2食付き(日曜除く) 1人1室 浴室共用(毎日入浴可)

**敷金** / 6万5500円(退寮の際返還)

**申込** / 入寮を希望する方は、3月12日(月)までにお申込みください。入寮願書は学校教育課と市内の高等学校にあります。

**問い合わせ** / (財)小千谷奨学会事務局(学校教育課学事係) ☎83・3519

## 雇用と労働

就職ガイダンス

商工観光課 83・3512

おぢや・きたつおぬま地区「就職ガイダンス」を開催し

ます。

多くの学生のみなさんから地元の企業と面談していただき、地元で就職できますようガイダンスへの参加をお待ちしています。

**対象者** / 平成20年3月大学・短期大学・専門学校卒業予定者

**日時** / 3月20日(火)午後1時30分～4時

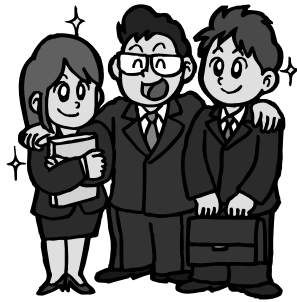

**場所** / サンプラザ(城内1-8-25)

**内容** / 事業所との個別面接、適正診断システムによる職業適性判断

**その他** / 事前申し込みは不要です。ハローワークおぢやのホームページで内容、参加企業をご覧ください。  
http://www.worlknavi.niigata-roudoukyoku.go.jp/ojia/

問い合わせ / ハローワークおぢや ☎82・2441

## 消費生活

悪質商法にご注意

商工観光課 83・3512

訪問販売・電話勧誘などを受けたら

「清掃にきました」「何か困っていることはありませんか」などと、あたかも無料で行うサービスのようにつづき、後で法外な料金を請求する業者もありますので、よく確認しましょう。

その場ですぐ契約せずに、慎重に検討しましょう。「今日契約すれば半額にする」などと、契約を急がせる業者は要注意です。

もしトラブルに巻き込まれてしまったら

訪問販売や電話勧誘での契約は、8日以内なら多くの場合クーリング・オフすることができます。

**消費生活相談** / 毎週火・木曜日午前9時～正午

**問い合わせ・相談** / 商工観光課 ☎83・3512

新潟県消費生活センター ☎025・285・4196

## 土地開発公社保有地(工業用地)を売却

長岡地域土地開発公社小千谷事業所が保有している下記の工業用地を売却します。

**所在地** / 小千谷市大字千谷字新保296番19ほか2筆(第一工業団地隣接)

**面積** / 公簿面積(国土調査済) 2,379.92㎡(約720坪)

**売却価格** / 35,996,290円(㎡単価15,125円、坪単価50,000円)

**主な条件** / 工場敷地として使用 住居系用途地域からの移転を計画されている工場を優先させていただきます。

**公共施設・道路条件等** / 水道敷地内引込済(50A)

**用途地域** / 工業地域: 建ぺい率60%、容積率200%

**申込方法** / 所定の申込書(市建設課にあります)に必要事項を記入のうえ申してください。

**申込期限** / 3月12日(月)

**決定方法** / 申込者多数の場合は抽選により決定します。上記期限内に申込がなかった場合は以後随時申込を受け付けますが、先着順とさせていただきます。

**問い合わせ** / 建設課都市計画係 ☎83-3514



## 平成20年から始まります 後期高齢者医療制度

平成20年4月から現在の老人保健制度が「後期高齢者医療制度」に変わります。高齢者一人あたりの医療費が増える中、現役世代と高齢者世代の負担を明確にし、公平で分かりやすい制度とするため、75歳以上の高齢者を対象に、新たな高齢者医療制度を創設するものです。この新制度が始まると、75歳以上の高齢者は市町村に保険料を納め、広域連合が交付する被保険者証を医療機関に提示して、診療を受けることになります。

制度の運営は都道府県単位で、原則、全市町村が加入する広域連合が行います。現在、75歳以上の人は国民健康保険や社会保険に加入し、市町村が運営している老人保健制度から医療給付を受けていますが、この新たな制度に移行すると、広域連合が運営し、医療給付を提供します。

75歳の誕生日から対象になります。75歳の誕生日を迎えた人（一定程度の障がいがある人は65歳以上から加入可）は、その日から後期高齢者医療制度に加入し、保険料を納め、医療サービスを受けることになります。

保険料は原則、年金から天引きします。保険料の徴収については、年額18万円以上の年金受給者を対象に、年金から天引きします。それ以外の人については、口座振替などにより納めていただきます。なお、保険料については原則、県内均一の料率となります。

医療費の負担は一般は1割、現役並み所得者は3割です。医療を受けたときの自己負担（医療機関での窓口負担）は1割です。ただし、現役並みの所得がある人は3割負担です。

広域連合は3月1日設立。被保険者証の交付、保険料額の決定、保険料の納期などを3月1日設立予定の広域連合で順次、決定し、お知らせします。

**問い合わせ / 市民生活課 保険年金係**  
☎83-3509

### 子育て支援

学童保育指導員募集

健康福祉課 83・3517

学童保育の指導員を募集します。市内には現在、小千谷・東小千谷・片貝・和泉・千田の各小学校区で放課後児童クラブ（学童保育）が開設されています。

これらのクラブで子どもと一緒に遊んだり、面倒を見る指導員が不足しています。

#### 要件など /

子どもが好きで、主に平日の午後2時～6時ごろに都合のつく方

時給800～850円  
募集人数 / 5人

その他 / 年齢、性別の制限はありません。特に資格や免許は必要ありません。採用は保護者会が行います。

問い合わせ / 健康福祉課 子育て支援係 ☎83・3517

子育て支援会員紹介

健康福祉課 83・3517

ファミリー・サポート・センターは、「残業で子どもの迎えが間に合わない」「日曜に用事があるので子どもを預けたい」そんな時に保育のお手伝いをしてくれる会員を紹介いたします。いざという時にあわてないために、依頼会員として登録しませんか。保育をしてくださる方 提供会

員も募集しています。関心のある方はお問い合わせください。

相談・受付時間 / 平日午前9時30分～午後6時

問い合わせ / 子育て支援センター（わんパーク内） ☎81・7587

子育て支援情報

健康福祉課 83・3517

「フレーフレーテレフォン新潟」では、育児や介護、家事代行のサービスに関する情報を担当者にご相談に応じながらご案内します。

育児情報 / 保育サポート / ベビーシッターなど  
介護情報 / 民間ホームヘルパー、看護師・家政婦紹介所など

家事代行情報 / 家事代行サービスなど

相談時間 / 平日午前9時30分～午後4時30分

相談電話・問い合わせ / (財)21世紀職業財団新潟事務所 ☎025・243・2020

子育てイベント・相談

わんパーク 81・7564

キラキラタイム

昔話「ねずみのすもう」

2匹のねずみのすもうとりを心の優しいおじいさんとおばあさんが応援します。日

本の昔話を親子で楽しみましょう。

日時 / 3月20日(火)午前10時30分～11時

会場 / わんパーク  
申込 / 不要

子育てなんでも相談  
(個別相談)

お子さんの発育に関すること、お母さんや妊娠中の方の体のことなどで心配ことや気になることはありますか？助産師が相談をお受けします。

日時 / 3月9日(金)午前10時～11時30分

会場 / わんパーク

予約 / 相談を希望する方は6日(火)までに予約をしてください。(電話可・無料)



介 護

認知症予防・介護教室

高齢福祉課 83・4060

認知症の方をお世話しているご家族や、認知症に関心をお持ちの方を対象に、講話を開催いたします。申込はいりません。当日会場にお越しください。

日時 / 3月5日(月)午後2時30分～午後4時  
会場 / 川井コミュニティセンター

国民健康保険

入院する際は医療機関に「限度額適用認定証」の提示を

高額療養費の医療機関での代理受領制度は3月末日で廃止

4月からは、70歳未満の方が入院する際は医療機関の窓口で、保険証と「限度額適用認定証」を提示して、医療費の自己負担限度額までを支払います。「限度額適用認定証」には世帯の自己負担限度額の区分(下表)が表示されます。

「限度額適用認定証」を提示しなかった場合医療機関の窓口で医療費の一部負担金額を支払います。一部負担金額が自己負担限度額を超えた分については、後日、申請(市民生活課の窓口で申請)をしていただくことにより支給します。

「限度額適用認定証」の申請方法  
申請場所: 市民生活課(または支所・連絡所)  
持参するもの: 保険証と印鑑

「限度額適用認定証」の交付  
国民健康保険税の滞納がない世帯に交付します。

区分	世帯の所得区分	自己負担限度額(月額)
A	上位所得者	150,000円(医療費が500,000円を超えた場合はその超えた分の1%を加算)・多数該当は83,400円
B	一般の世帯	80,100円(医療費が267,000円を超えた場合はその超えた分の1%を加算)・多数該当は44,400円
C	低所得者の世帯	35,400円・多数該当は24,600円

上位所得者の世帯: 年間所得600万円以上の世帯  
低所得者の世帯: 市民税非課税世帯  
一般の世帯: 上位所得者と低所得者のいずれにも該当しない世帯  
多数該当とは1年以内に4回以上高額療養費支給に該当した場合  
問い合わせ / 市民生活課保険年金係 ☎83-3509

自動車事故による被害者の方へ

自動車事故対策機構では、自動車事故の発生防止と自動車事故による被害者を援護するため、下記の業務などを行っています。

交通遺児などへの育成資金(無利子)貸付け  
重度後遺障害者への介護料支給  
問い合わせ / 自動車事故対策機構新潟主管支所 ☎025-283-1141

講座・教室

富久寿大学学級生募集

公民館 82・9111

楽しく学び、仲間づくりをしませんか。富久寿大学では学級生を募集しています。

日程 / 4月24日(火)～平成20

内容 / 講話・「心を癒す音楽療法」講師・新潟医療福祉大学 丸山敬子さん

問い合わせ / グループホームほのほの ☎81・4010

年3月4日(火)(おおむね第2・第4火曜日)

時間 / 全体学習 午前10時～11時30分  
クラブ活動 午後1時～3時

会場 / 市民会館  
対象 / 市内在住のおおむね65歳以上の方

内容 / 全体学習 講演、話し合い学習、仲間づくり、市外・市民の家一泊研修など  
クラブ活動 書道、民謡、民踊、水墨画、文芸、手芸、陶芸、詩吟、ハーモニカ、盆栽・園芸、社交ダンス  
参加費 / 自治会費年4千円

スポーツ

エアロビクス教室

社会体育課 83・0077

日時 / 4月13日～6月22日(金曜日、計10回) 昼の部、午前10時30分～11時30分  
会場 / 総合体育館軽運動場  
対象 / 市内に在住または在勤の方(学生は除く)

申込 / 随時受付  
問い合わせ / 公民館 ☎82・9111

講師 / かむろ真鶴インストラクター

参加料 / 3000円  
定員 / 55人

申込 / 3月5日(月)から4月1日(日)までに参加料を添えて総合体育館内社会体育課へ(定員になり次第締切)  
その他 / 保育ルームを設置します。利用を希望される方は参加申込みとともに申込みください。(子ども1人につき1回3000円、定員6人、当日申込みはできません)詳しくはお問い合わせください。

### 自衛官募集

防衛省では3月下旬採用の自衛官を募集しています。

**募集対象** / 二等海士

**受験資格** / 日本国籍を有する18歳以上26歳までの男子（年齢は平成19年3月1日現在）

**試験日** / 3月11日(日)

**試験場所** / 新発田駐屯地

**受付期間** / 試験日前日まで

**問い合わせ先** / 自衛隊新潟地方協力本部

長岡出張所 長岡市学校町2 - 9 - 26

☎0258-33-0256

### 山谷町内会イベント用テントなどを整備

山谷町内会では、(財)自治総合センター(自治宝くじ)のコミュニティ助成事業で、

イベント用テント、放送設備などを整備しました。

山谷町内会では、これらの備品を活用しコミュニティ活動をより活性化させていきます。



### イベント

#### スポーツフェスティバル

五分館連絡協議会 82・8510

東小千谷地区恒例の冬季スポーツフェスティバルを開催します。東小千谷地区外の方の参加もできます。

**日時** / 3月4日(日)午前9時～午後2時

**会場** / 勤労青少年ホーム前広場(小雨、小雪決行)、東小千谷体育センター

**内容** / タイヤチューブ滑降・幼児レース・キンボール・フットサル・雪上ソフトバレー・甘酒や豚汁などの無料配布

その他/雪の状況によっては競技内容が変更になる場合があります。

**問い合わせ** / 勤労青少年ホーム内事務局 ☎82・8510

#### あつまれ新一年生の会

公民館 82・9111

ドキドキ・ワクワク。4月から1年生になる子どもたちみんな集まれ!

楽しいイベントです。ぜひ、お子さんと一緒においでください。

**日時** / 3月10日(土)午前10時～11時30分

**会場** / サンラックおぢや **参加無料**(申込不要)

#### 内容/マジックバルーンショー、ブラックシアターなど

**主催** / 小千谷幼稚園・ひばり幼稚園・つくし幼稚園

**問い合わせ** / ひばり幼稚園 ☎82・6110

#### 雑誌リサイクル市

図書館 82・2724

雑誌リサイクル市を開催します。図書館で保存期間の切れた雑誌を無料で差し上げます。

**期日** / 3月17日(土)～18日(日)

**時間** / 午前10時～午後3時

**会場** / 市民会館 **その他** / 1人10冊まで。先着順です。電話などでの申込みは受け付けません。

## 第20回信濃川河岸段丘ウォーク

新緑の美しい河岸段丘を歩いてみませんか?

**期日** / 4月29日(昭和の日) 雨天決行

**コース・参加料など** / 表のとおり

**申込** / 3月1日(木)～4月26日(木)午後5時までに要項添付の払込用紙に記入のうえ、参加料を添えて総合体育館内「信濃川河岸段丘ウォーク実行委員会事務局」へ直接お申込みください。なお、郵便払込による申込は4月20日(金)までをお願いします。

大会当日も参加申込を受け付けます。不参加の場合でも、参加料・臨時バス料金はお返しできません。

**臨時バス** / A・B・C・D・Eコースの出発時刻に合わせて臨時バス(有料)を運行します。運賃はコース・乗車場所により異なります。

**その他** / ゴールで入浴券(200円)を販売します。

コース	距離	出発場所	受付時間	出発時間	ゴール時間	ゴール場所	参加料
A	50km	JR津南駅前町営駐車場	5:30～6:00	6:30	18:00まで	サンブラザ	大人 2,000円 (当日2,500円) 中学生以下 1,500円 (当日1,800円)
B	42.195km	中里体育館	6:00～6:30	7:00			
C	25km	川西総合体育館					
D	23km	JR津南駅前町営駐車場	9:00～9:30	10:00	15:00まで	十日町市キナーレ	大人 1,000円 (当日1,500円) 中学生以下 500円 (当日 800円)
E	15km	中里体育館					
F	12km	小千谷市民体育館				サンブラザ	

**問い合わせ** / 総合体育館内信濃川河岸段丘ウォーク実行委員会事務局 ☎83-0077

## 畑あります！野菜づくり 始めませんか？

～おぢやクラインガルテンふれあいの里～

### 日帰り型農園の利用者を募集！

家族で食べる野菜を自分で作りたい、仲間同士で野菜づくりを楽しみたいという方、春からみんなで野菜づくりを始めませんか？

どなたでも利用できます！

**日帰り型農園の概要** / 面積50㎡、利用料9,600円  
(1区画・1年間)

**その他(一部有料です) /**

- ・ くわ、かま、耕運機などの農機具を貸し出します。
- ・ 野菜づくりの指導を受けることができます。
- ・ 野菜の苗の斡旋を行います。
- ・ 農園に来ることができない場合は、代行して野菜の管理を行います。

**申込方法** / 市役所農林課、各連絡所、公共施設などにある申請書にてお申込ください。

**申込先・問い合わせ** / 農林課農都共生推進室

☎83-3510

## 小鳥などを飼育されている方は

日本国内でも高病原性鳥インフルエンザが発生していますが、ご家庭で飼育されている鳥たちが直ちに危険なわけではありません。

次のことを守って、これまでどおり愛情をもって飼育してください。

飼育している鳥と野鳥との接触防止に努める  
飼育小屋をきれいに保つ  
鳥たちの世話をした後は手洗い・うがいを励行する

鳥の健康状態に注意し、突然死亡する鳥が増えるなどの異常があった場合は、市役所市民生活課もしくは中越家畜保健衛生所までご連絡ください。

また、飼育している鳥を遺棄すると法律により罰せられることがあります。飼育している鳥は、責任を持って大切に飼いましょう。

**問い合わせ /**

市民生活課生活環境係

☎83-3509

中越家畜保健衛生所(魚沼市堀之内)

☎025-794-2121

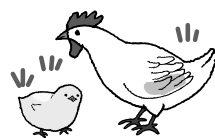

## 災害発生時テレホン情報サービス

番号は☎83-3030

消防本部では、災害発生時にテレホン情報サービスにて災害の情報提供を行っています。火災の場合は状況により「建物火災」・「車両火災」・「林野火災」・「その他火災」とお知らせし、「建物」「車両」「林野」のいずれにもあてはまらない火災は「その他火災」と流れます。

テレホンサービスの番号は「83-3030」です。

お掛け間違いのないようにお願いします。

**問い合わせ** / 消防本部 ☎81-0119

## 気象・積雪観測データが利用できます

市のホームページに毎日更新されている積雪情報のうち、塩谷地区(塩谷)の数値は、旧塩谷小学校跡地に「新潟大学災害復興科学センター」が設置した気象・積雪観測装置の観測データを活用しています。データは、インターネットでいつでも利用でき、気温・湿度・降水量・風向・風速日射量・積雪深・積雪重量・融量などを測定しています。また、周辺の画像も見るすることができます。

URL <http://www2.cc.niigata-u.ac.jp/saigai/>

**問い合わせ** / 消防本部 ☎81-0119

### 業務担当機関が変わります

4月1日から健康福祉環境部(魚沼保健所・南魚沼環境センター)の衛生関係と環境関係業務の担当機関が長岡地域振興健康福祉環境部(長岡保健所)に変更となります。詳しくは下記までお問い合わせください。

**問い合わせ /**

魚沼地域振興局健康福祉部(魚沼保健所)

☎025-792-8619

南魚沼地域振興局健康福祉環境部(南魚沼環境センター)

☎025-772-8154

長岡地域振興局健康福祉環境部

生活衛生課

☎0258-33-4936

長岡環境センター

☎0258-38-2531



# 3月の予定 MARCH

1	木	春の全国火災予防運動・建築物防災週間 ・三常任委員会連合審査会(9:30~/市役所大会議室) ・市県民税申告相談(～15日/8:30~/市役所税務課) ・市県民税申告相談(9:00~/片貝総合センター)
2	金	・総務文教委員会(9:30~/市役所大会議室) ・転倒骨折予防教室指導者養成講座(13:30~/サンラックおぢや)
3	土	ひな祭り・耳の日
4	日	・東小千谷地区冬季スポーツフェスティバル(9:00~/勤労青少年ホーム前広場ほか)
5	月	・社会土木委員会(9:30~/市役所大会議室) ・認知症予防・介護教室(14:30~/川井コミュニティセンター)
6	火	・市内中学校卒業式 ・おはなしの会(15:30~/図書館)
7	水	消防記念日 ・産業経済委員会(9:30~/市役所大会議室) ・転倒骨折予防教室指導者養成講座(13:30~/サンラックおぢや)
8	木	国際女性デー ・うぶごえ教室(9:00~/健康センター)
9	金	・心の健康相談(13:30~/健康センター) ・わんパーク「子育てでなんでも相談」(10:00~/わんパーク)
10	土	市制施行記念日・農村漁村女性の日 ・市報おぢや発行 ・小千谷市褒賞条例褒賞者表彰式(9:30~/市役所) ・「あつまれ新1年生」の会(10:00~/サンラックおぢや)
11	日	・食事みなおし講座(9:00~/健康センター)
12	月	
13	火	・市議会定例会(10:00~/議場/一般質問) ・おはなしの会(15:30~/図書館)
14	水	・市議会定例会(10:00~/議場/一般質問予備日)
15	木	平成18年分所得税確定申告・市県民税申告期限 こころの健康づくり週間 ・小千谷市議会議員一般選挙立候補予定者説明会(13:30~/小千谷市役所4階大会議室) ・転倒骨折予防教室指導者養成講座(13:30~/サンラックおぢや)
16	金	・市議会定例会(10:00~/議場/最終日)
17	土	・雑誌リサイクル市(～18日/9:00~/市民会館)
18	日	彼岸入り ・おはなしの会(14:00~/図書館)
19	月	・新潟県議会議員一般選挙立候補予定者説明会(13:30~/長岡市役所4階大会議室) ・お年寄りの心の相談会(13:30~/健康センター)
20	火	・わんパークキラキラタイム(10:30~/わんパーク) ・おぢや・きたうおめま地区就職ガイダンス(13:30~/サンブラザ) ・おはなしの会(15:30~/図書館)
21	水	春分の日・国際人種差別撤廃デー ちぢみの里は通常営業します ・スポーツ振興の集い(15:00~/サンブラザ)
22	木	国連水の日・放送記念日 ・シルバー人材センター入会説明会(10:00~/サンラックおぢや) ちぢみの里振替休館日
23	金	世界気象デー ・市内小学校卒業式
24	土	彼岸明け・世界結核デー ・市内保育園(東山・高梨以外)卒園式
25	日	・市報おぢやお知らせ版発行
26	月	・市役所窓口業務の時間延長(～4月6日まで) ・東山・高梨保育園卒園式
27	火	・おはなしの会(15:30~/図書館)
28	水	
29	木	・全血献血(9:30~/日本ベアリング(株))
30	金	
31	土	

相談名	開催日	時間	会場	問い合わせ・申込
行政相談	3.14(水)	9:00～12:00	市役所 市民相談室	市民生活課 ☎83-3509
	3.28(水)	9:00～12:00		
法律相談	3.13(火)	13:00～16:00	市役所 談話室	定員7人 予約制(電話可) 総務課 ☎83-3506
消費生活相談	毎週 火曜日 木曜日	9:00～12:00	長岡地域 振興局小千 谷庁舎1階 会議室	商工観光課 ☎83-3512

検診名	月日	受付時間
4か月児健康診査	3.1(木)	13:00～13:15
10か月児健康診査	3.7(水)	13:00～13:15
1歳6か月児健康診査	3.8(木)	13:00～13:20
2歳児歯科検診	3.15(木)	9:00～9:10
3歳児健康診査	3.14(水)	13:00～13:20

## 市役所窓口業務時間延長

転入・転出などに伴い、各種届出をする機会が多くなる3月から4月にかけて、市役所窓口業務時間を延長します。

業務を延長する時間/午後7時まで

実施期間/3月26日(月)～4月6日(金)  
(土・日曜日を除く)

業務を延長する課と主な業務内容/下の表のとおりです。不明な点がありましたら、それぞれの課へお問い合わせください。

実施課	主な業務内容
市民生活課 ☎83-3509	戸籍、住民基本台帳、印鑑登録 国民年金、児童手当、国民健康保険、老人保健 ごみ、公害、交通安全
税務課 ☎83-3508	市税、国民健康保険税、介護保険料 納税・所得・土地・家屋などの証明

内容によっては、その日に対応できない場合がありますので、ご了承ください。

## 少雪による行事の中止

3月4日(日)開催予定の第6回真人町クロスカントリースキー大会は少雪のため中止となりました。