

小千谷を描く No. 422 初冬の船岡団地にて

十一月半ばの昼少し前に船岡団地に来てみました。
朝冷えの残る地内では、かほよい陽ざしが、家々のはさむ小路に、うすい影をつくらせていました。

この季節ですので、ここでのあいさつも、「今年は南天が高いところに実をつけたすけ、大雪だぞ」「そっかの。そらまた、おおこつたいや」となりました。

(絵と文・西脇正久さん)

●今月の主な内容

学童クラブ入会案内	2
放射線量測定結果	3
子ども手当の申請	4
文芸おぢや入賞者紹介	5
図書館新刊紹介	6
企業立地促進優遇制度	7
土地開発公社保有地売却	9
健康の情報	10

市議会第4回定例会日程

■日時／

●本会議（第1日）…12月5日(月)午前10時～議案上程説明

●常任委員会連合審査会…12月6日(火)午前9時30分～

●総務文教委員会…12月7日(水)午前9時30分～

●民生産業委員会…12月8日(木)午前9時30分～

●本会議（第2日）…12月19日(月)午前10時～一般質問

●本会議（予備日）…12月20日(火)午前10時～一般質問（質問者が多い場合に開催）

●本会議（最終日）…12月22日(木)午前10時～委員長報告、採決

※委員会の開催日、時間は変更になる場合があります。

■場所／市役所議場（各委員会は大会議室）

■その他／傍聴できます。本会議を団体で傍聴する場合は、あらかじめ議会事務局に問い合わせてください。本会議は市ホームページ

URL <http://www.city.ojiya.nigata.jp> からインターネット中継でもご覧いただけます。また、本会議録画の中継もご覧いただけます。

■問い合わせ／議会事務局 ☎ 83・3505

平成24年度 学童保育クラブ入会案内

学童保育は、保護者が仕事などにより昼間不在となる家庭の児童をお預かりし、指導員が遊びを中心とした健全育成活動を行うところです。現在市内には8か所の学童保育クラブが開設されています。今回は通年で開設されている下表の7クラブについて、平成24年4月から新規に入会を希望する児童の申し込みを受け付けます。ご希望の方は期日までに申し込みください。現在在籍し、引き続きの入会を希望する児童については、各学童保育クラブを通じてご案内します。

■受付期間／12月1日(木)～9日(金)

■入会資格／保護者が仕事などで昼間不在となる家庭の、原則として小学3年生以下の児童（ただし定員に余裕がある場合は小学4年生以上の児童の入会も可能です）

■入会申込／各学童保育クラブ、社会福祉協議会（サンラックおぢや内）、健康倶楽部中子の森に申込書があります。必要書類を添えて申し込みください。

※和泉小学校の長期休業時のみ開設する学童保育クラブについては、平成24年2月ころに、小学校・幼稚園・保育園を通じて申し込みのご案内をします。

※社会福祉協議会が運営する学童保育クラブは、平成24年度から利用料の見直しを行います。下表の利用料をご覧ください。

■問い合わせ／▽社会福祉協議会 ☎ 83・2340
▽健康倶楽部中子の森 ☎ 82・0880

入会児童を募集する学童保育クラブ

小千谷市社会福祉協議会運営

クラブの名称	校区	実施場所	開設日・時間	定員	利用料
西小千谷学童クラブ そよかぜ	小千谷小学校	小千谷小学校 市民会館	▷平日／放課後～午後6時30分 ▷休校日・長期休業日／午前8時～午後6時30分 ※午後6時～6時30分の利用については別途料金が必要です。 ●休み：日曜、祝日、お盆、年末年始	各40人	●通年利用の料金 ▷利用料：5,000円／月 ※8月は11,000円 ●長期休業時のみ利用の料金 ▷登録料：3,000円 ▷利用料：20,000円／年 ●その他の料金 ▷土曜利用：400円／日 ▷一時利用：400円／日 ▷延長利用：100円／日 ※おやつ代含む
西小千谷学童クラブ さくら					
西小千谷学童クラブ あおぞら					
東小千谷学童クラブ にこにこカービィ	東小千谷小学校	勤労青少年ホーム	●休み：日曜、祝日、お盆、年末年始	45人	●通年利用の料金 ▷利用料：5,000円／月 ※8月は11,000円 ●長期休業時のみ利用の料金 ▷登録料：3,000円 ▷利用料：20,000円／年 ●その他の料金 ▷土曜利用：400円／日 ▷一時利用：400円／日 ▷延長利用：100円／日 ※おやつ代含む
片貝学童クラブ なかよしキッズ	片貝小学校	片貝ふるさと会館			
千田学童クラブ わんぱくキッズ	千田小学校	千谷センター			

健康倶楽部中子の森運営

クラブの名称	校区	実施場所	開設日・時間	定員	利用料
中子の森元気っ子クラブ	東小千谷小学校	健康倶楽部中子の森	▷平日／放課後～午後6時30分 ▷休校日・長期休業日／午前7時30分～午後6時30分 ●休み：日曜、年末年始	25人	●通年利用の料金 ▷利用料：6,000円／月 ▷おやつ代：実費 ▷給食代：利用した場合350円／食

放射線量測定結果

南中学校の除染措置について

11月10日(木)に南部地域で測定を実施したところ、南中学校の側溝汚泥堆積場から市の土壤除去基準（0.3マイクロシーベルト/時）を越す放射線量を測定したため、堆積土を除去し、除染を実施しました。

なお、定点観測地点（グラウンド内5か所）については、平常の値でした。

■測定結果

単位：マイクロシーベルト/時

学校名	測定場所	測定日	測定結果		
			地表（10cm）	地上50cm	地上1m
南中学校	グラウンド東側隅部側溝汚泥	11月10日	0.31	0.19	0.16
		11月11日（除染後）	0.15	0.12	0.11
	グラウンド東側定点計測点	11月10日	0.10	0.10	0.10
		11月11日	0.11	0.11	0.11

※小千谷市の土壤除去基準は0.3マイクロシーベルト/時で、国よりも約3倍厳しい基準です。（文部科学省の基準は1.0マイクロシーベルト/時で1日平均滞在時間を6.5時間、うち屋外2時間としています）

■市の対応

- ▷11月10日(木)、学校長へ連絡するとともに、生徒などが近づかないようバリケードを設置しました。
- ▷11月11日(金)、堆積土などを除去する作業を行いました。
- ▷今後、定期的に測定し数値を確認していきます。

定点観測地点の空間放射線量測定結果（10月実施分）

10月28日(金)・31日(月)の2日間、市内の全保育園、幼稚園、小・中学校内の3回目の定点空間放射線量を測定しました。いずれの箇所も、前回同様、新潟県が示す通常の範囲内の数値でした。

単位：マイクロシーベルト/時

測定場所	測定日	測定結果				
		地表（10cm）	地上50cm	地上1m		
保育園・幼稚園	28日(金)	岩沢保育園真人分園	0.08	0.08	0.08	
		岩沢保育園	0.08	0.08	0.08	
		吉谷保育園	0.08	0.07	0.07	
		南保育園	0.08	0.08	0.08	
		西保育園	0.08	0.08	0.08	
		わかば保育園	0.08	0.08	0.08	
		北保育園	0.08	0.08	0.08	
	31日(月)	東保育園	0.08	0.08	0.08	
		28日(金)	高梨保育園	0.09	0.09	0.09
			すみれ保育園	0.07	0.07	0.07
	31日(月)	片貝保育園	0.09	0.09	0.09	
		つくし幼稚園	0.09	0.08	0.08	
	31日(月)	小千谷幼稚園	0.08	0.08	0.08	
	28日(金)	ひばり認定こども園(ひばり幼稚園)	0.10	0.09	0.09	
小学校	28日(金)	真人小学校	0.09	0.09	0.09	
		岩沢小学校	0.12	0.11	0.11	
		川井小学校	0.11	0.10	0.10	
		塩殿小学校	0.08	0.08	0.08	
		吉谷小学校	0.09	0.08	0.08	
		小千谷小学校	0.10	0.10	0.10	
		東小千谷小学校	0.09	0.08	0.08	
		東山小学校	0.08	0.08	0.08	
		片貝小学校	0.08	0.08	0.08	
		和泉小学校	0.08	0.08	0.08	
		千田小学校	0.10	0.10	0.10	
		31日(月)	片貝中学校	0.07	0.07	0.07
			南中学校	0.10	0.10	0.10
	28日(金)	東小千谷中学校	0.10	0.10	0.10	
千田中学校		0.09	0.09	0.08		
31日(月)	小千谷中学校	0.10	0.10	0.10		

※県の示す指標は0.016~0.16マイクロシーベルト/時程度です。これは平成17~21年度における柏崎刈羽原子力発電所周辺地域の地上1.5mでの測定結果を基にした数値です。

今回の測定は、すべてサーベイメータによる測定結果です。サーベイメータは、人体の被ばく管理用のため最も放射線に敏感な皮膚下の数値に補正したうえで表示されます。このため、サーベイメータの測定値は、モニタリングポストの測定値に対し、3割程度高めになる傾向があります。

■問い合わせ／総務課危機管理室危機管理係 ☎83-3506

お知らせ Information

子育て支援

キラキラタイム

クリスマスパーティーを開きます。ミュージックベルをみんなで楽しんだり、お話やダンスもあります。かわいいサンタさんも来てくれるかな？参加は無料ですが、申し込みが必要です。
日時／12月9日(金)午前10時30分～11時30分

会場／サンプラザ大ホール
申込締切／12月2日(金)
申込・問い合わせ／わんパーク 81・7564

子育てなんでも相談

子育てで不安なこと、悩んでいること、なんでも気軽に相談ください。わんパーク相談員が相談をお受けします。相談は無料ですが、予約が必要です。
日時／12月13日(火)午前10時～11時30分

会場／わんパーク
申込締切／12月8日(木)

申込・問い合わせ／わんパーク 81・7564

子育て講座

子育て講座「おいしく栄養、離乳食の作り方」を開催します。離乳食の作り方を実習し、全員で試食します。栄養に関する相談もお受けします。
日時／12月15日(木)午前10時～正午

会場／サンラックおぢや2階調理実習室

内容／離乳中期(生後7～8か月)・後期(生後9～11か月)
対象／1歳くらいまでの赤ちゃんの保護者の方

講師／市栄養士
持ち物／エプロン、三角巾
参加費／400円(材料費)
定員／20人(定員になり次第締め切り)

保育ルーム／子ども1人につき300円です。事前に申し込みください。
申込・問い合わせ／わんパーク 81・7564

子育て講話

子育て講話「子育てほっとホットタイム」を開催します。子育ては楽しい時もあり、大

変な時もあります。子育てのポイントのお話を聞いたり、みなさんでいろいろ困っていることを語り合い、ちよつとホットできる時間をお待ちせんか。
日時／12月20日(火)午前10時～11時

会場／わんパーク

対象／子育て中の保護者の方
講師／前澤深雪さん(助産師)

参加無料

保育ルーム／子ども1人につき300円です。事前に申し込み

みてください。

申込締切／12月15日(木)

申込・問い合わせ／わんパーク 81・7564

図書館

子どもじよかん クリスマスのごほう

よみかたりボランティアさんによる楽しいおはなし会です。クイズに参加して、プレゼント

子ども手当の申請手続きはお早めに

10月に子ども手当制度が改正され、子ども手当を受け取るためには、これまで受け取っていた方も含め、全ての方について申請手続きが必要になりました。まだ申請がお済みでない方は、早めに手続きをしてください。

なお、平成23年10月1日の時点で受給資格のある方については、平成24年3月末までに申請手続きを行えば、平成23年10月分から受け取ることができますが、次回の支払日(平成24年2月15日(火))に受け取りたい方は、**12月16日(金)までに**申請手続きをお願いします。

申請場所／社会福祉課

申請日時／月～金曜日の午前8時30分～午後5時15分(祝日、12月29日～1月3日を除く)

必要書類など／

- ▷ 印鑑
- ▷ 申請者(保護者)の健康保険証のコピー、またはお勤めの事業所から証明をしてもらった年金加入証明書のどちらか一つ。
- ▷ 申請者(保護者)名義の預金通帳のコピー(金融機関名、支店名、口座番号、口座名義人が確認できるページ) ※現在子ども手当を受給している方で、振込口座の変更が無い場合は、預金通帳のコピーは不要です。

▷ 9月末に郵送した申請案内文書

※養育する子どもと住所を別にしている方は、他に必要な書類がありますので、事前にお問い合わせください。

※公務員は勤務先での手続きになります。

※出生や転入・転出などにより申請手続きが必要になる方については、平成24年3月末までの申請猶予期間の対象になりませんので、速やかに手続きください。

※市役所でコピーする場合、コピー代10円をいただきます。

問い合わせ／社会福祉課子育て支援係 ☎83-3517

724

問い合わせ／図書館 ☎82・2



平成23年度 文芸おぢや入賞者紹介



「文芸おぢや第31号」の作品を募集したところ、短歌116首、俳句221句、川柳74句、詩5編の応募がありました。審査の結果、次の方が入賞されましたのでご紹介します。(敬称略)

■短歌の部

- 市長賞「鎌砥ぐと畔くらに屈めば羽化したる猩猩しよじょうトンボ朝の日に輝る」
谷内カツヨ(岩沢山谷)
- 教育長賞「開け放つ古き御社夏日射したどりつつ読む「年中行事記」
野澤のり子(稲荷町)
- 公民館長賞「只今と声をかけても返事無し妻亡き事を改めて知る」
杵渕福松(東栄1)

■俳句の部

- 市長賞「今伐りし杉を枕の昼寝かな」岩渕フジノ(日吉2)
- 教育長賞「稗を抜く広き稲田を泳ぎつつ」斉藤ハルイ(元中子)
- 公民館長賞「紫陽花やそこに亡き母居るやうな」和田公子(小栗田)

■川柳の部

- 市長賞「不自由さ人のやさしさ杖で知る」南雲洋子(山谷)
- 教育長賞「年重ね昭和だんだん遠くなり」小野塚道恵(一之町二区)
- 公民館長賞「毎日の事件に法が追いつかず」平野金男(千谷川2)

■詩の部

- 市長賞「世界の味」田中博美(日吉2)

※冊子「文芸おぢや第31号」をご希望の方は、総合体育館または市民会館事務室まで直接お越しください。

■問い合わせ／生涯学習スポーツ課生涯学習係(総合体育館内) ☎83・0077

小千谷産品を全国へ

おぢやファンクラブでは、年の瀬を前にお歳暮、贈り物として、小千谷産品を多くの市民のみなさんから全国へ発信していただけるよう、各種冬のおすすめギフトを用意しております。

▷『蔵あわせ～秋・冬～』／「小千谷縮」と小千谷の2つの蔵元が丹精込めて醸造した小千谷の地酒。そして、お酒にぴったりの“つまみ”をセットにしました。ラベルは、はがして縮布としてコースターなどでお楽しみいただけます。



▷『年末・年始セット～おぢやからの贈り物～』／年末年始に、ご家庭で喜ばれる品々を小千谷産の商品で揃えました。



▷『おぢやれ夢セット2011(秋・冬)』／「そば」と「酒」は相性が良く、そば肴と言われ親しまれています。人気のロングセラー商品です。



上記以外にも小千谷の自慢の品々をお好みにあわせてお選びいただく『小千谷の自慢・選べるセット』などもございます。ぜひ、ご用命いただき、小千谷と一緒に発信していきましょう。詳細はおぢやファンクラブホームページ <http://www.ojiyafan.com/> をご覧ください。

■問い合わせ／おぢやファンクラブ事務局(サンプラザ内) ☎83-4800

図書館新刊紹介

図書館に新しく入った本の中からいくつかを紹介します。

●小説など

- 「銀婚式物語」新井素子／著
- 「虚空の冠 上・下巻」楡周平／著
- 「モナ・リザの背中」吉田篤弘／著
- 「今からはじめる短歌入門」辰巳正明／著
- 「一分ノー 上・下巻」井上ひさし／著

●一般書

- 「センス・オブ・ワンダーを探して」
阿川佐和子・福岡伸一／共著
科学の進歩は人間を幸福にするのか？
作家・エッセイストと生物学者がいのちと世界の不思議に迫った対話。
- 「全国神社味詣」松本滋／著
伊勢神宮の赤福餅、神田神社の氷甘酒、出雲大社の割子そば。全国の神社63社を厳選し、一度は食べたい、時代を超えて愛される味を紹介。
- 「アジアの文化は越境する」四方田犬彦／著
お化けはアジア独自の財産？ヨーロッパの枠組みでは表現できないアジアの叢智が育んだ怪奇映画、現代文学、美術の豊かさなどを語る。
- 「ノーベル賞はこうして決まる」
アーリング・ノルビ／著
独特の文化的背景、確固たる信念、そして予期せぬ幸運が科学に変革をもたらす。長年選考に携わったノルビ博士が舞台裏を描いた理系ノンフィクション。

●児童書

- 「おばけバースデイ」佐々木マキ／作
今日はきのこちゃんのお誕生日。おばけたちはお祝いを持って、きのこちゃんの家に向かいますが…ポスト、自動車、自動販売機などの意外な場所から現れるおばけと、彼らのネーミングが楽しい絵本です。
- 「なかよしゆきだるま」白土あつし／作・絵
たっくんが雪道を歩いていると、ためきがひょっこり現れて、いっしょにゆきだるまを作ろうと言いました。家に帰る途中のたっくんは、一度は断りますが…
- 「ゆでたまごひめ」
苅田澄子／さく・山村浩二／え
お弁当のお城に住んでいる、ゆでたまごひめ。外へ遊びにいくと、サンドイツ子兄弟にさらわれてしまいました。お城で一番の力持ち、おにぎりたろうが、ひめを助けにいくことになり…。

■問い合わせ／図書館☎82-2724

スポーツ

エアロビクス教室

エアロビクス教室の参加者を募集します。

■対象／市内に在住・在勤の方（学生は除く）

■講師／JFBスタジオかむろ 真鶴インストラクター

■申込／昼の部は12月2日(金)から、夜の部は12月6日(火)から受け付けを始めます。参加料を添えて総合体育館へ。電話での申し込みはご遠慮ください。(定員になり次第締め切ります)

■問い合わせ／生涯学習スポーツ課スポーツ振興係(総合体育

館内) ☎83・0077

●昼の部

■日時／1月13日～3月16日(毎週金曜日・計10回) 午前10時30分～11時30分

■会場／総合体育館軽運動場

■定員／55人

■参加料／3000円

■その他／保育ルーム(定員6人)を設置します。利用希望の方は参加申込とともに12月18日(日)までに申し込んでください。定員になり次第締め切ります。(子ども1人につき1回3000円、当日申込は受け付けません)

●夜の部

■日時／1月17日～3月27日(祝日を除く毎週火曜日・計10回) 午後7時30分～8時30分

■会場／総合体育館サブアリーナ

■定員／85人

■参加料／2500円

屋外体育施設の
利用を終了します

11月30日(水)でシャンツェを除く白山運動公園、千谷運動公園、南部・片貝スポーツ広場野球場の今年度の利用を終了します。

■問い合わせ／生涯学習スポーツ課管理係(総合体育館内) ☎

83・0077

福祉

お年寄りの心の健康相談会

もの忘れが気になる、やる気が出ない、不眠などでお困りの方やその家族の相談を、精神科医師がお受けします。

また、訪問相談も行っていますので、ご希望の方はお問い合わせください。

■日時／12月19日(月)午後1時30分～3時30分

■会場／健康センター

■相談無料

■申込締切／12月15日(木)

■申込・問い合わせ／保健福祉課高齢福祉係 ☎83・4060

認知症介護家族支援講座

認知症の方をお世話している家族を対象に座談会を実施します。ひとりで悩まず、専門家や同じ立場の方の体験や意見を聞いて役立てましょう。申し込みは不要で、参加は無料です。

■日時／12月10日(土)・1月10日(火)両日とも午後1時30分～3時

■会場／健康センター

■内容／座談会・ミニ講話

■問い合わせ／保健福祉課高齢福祉係 ☎83・4060



企業立地促進条例による優遇制度

企業が平成23年1月1日～12月31日の間に、土地・建物・償却資産を取得した場合、下の表の適用要件に該当するときは、固定資産税の課税免除や奨励金を受けることができます。ただし、それぞれの制度を併用することはできません。

下記の提出期限までに商工観光課にある所定の申請書に必要事項を記入し、提出してください。

■申請書の提出期限／

▷課税免除：平成24年1月10日(火)

▷奨励金：平成24年3月31日(土)

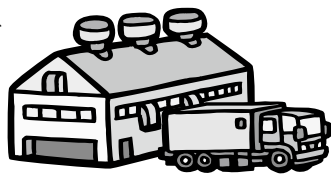

■優遇制度の内容／

措置事項	適用期間	適用要件					
		業種	区分	投下固定資産額	投下固定資産額に対する新規常用雇用者増加数		
●重点促進区域※1 「課税免除」 投下固定資産に対する固定資産税の課税を免除 ●集積区域※2 「奨励金」 投下固定資産に対する固定資産税相当額の奨励金を交付	3年間	※3参照	新設	5千万円以上	5千万円以上1億円未満		
					1億円以上2億円未満		2人以上
					2億円以上5億円未満		5人以上
					5億円以上		10人以上
			増設	3千万円以上	3千万円以上1億円未満		
					1億円以上		2人以上
移転							
天災その他の不可抗力による災害							

※1 重点促進区域は、第一工業団地、千谷工業団地、西部工業団地、桜町の一部の4か所の工業団地の区域です。

※2 集積区域は前記の※1以外の区域です。

※3 機械金属製品製造など関連産業、人間生活など関連産業と環境・エネルギーなど関連産業を行う工場などです。

■申込・問い合わせ／商工観光課商工振興係 ☎83-3512 📧kanko@city.ojija.niigata.jp

冬期間の水道使用料

●冬期間の水道使用料は推定使用量で計算します

12月からの冬期間は、積雪のために検針できない場合、水道使用料を推定使用量で計算します。推定使用量は、昨年の冬期間の使用量を参考に決定し、実際の使用量との過不足は、検針できた月で精算します。また、冬期間中に継続して推定使用量で計算する一部地域については、決定した推定使用量を12月中旬ごろお知らせしますので確認をお願いします。実際の使用量との過不足は、4月の検針で精算します。

●水漏れにご注意を

毎月の検針で、宅地内の漏水が発見されています。ご家庭でも次の方法で簡単に発見することができます。月1回程度の確認をお願いします。

①すべての蛇口を閉める。

②水道メーターの銀色のボタン（下図参照）が回っていたら水漏れしています。この場合は、早急に市水道公認工事に修理を依頼してください。水漏れの発見が遅れると、水道料金が多額になります。また、積雪によりメーターが見られなくなる前に、必ず確認してください。漏水した水道料金は、原則としてお客様の負担になります。状況によっては、申請により減免できることがありますので、ガス水道局へご連絡ください。

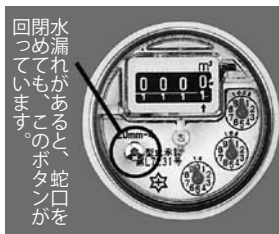

冬期間のガス・水道・下水道の閉栓手続きはお早めに

冬期間、長期不在などにより水道を使用されないお宅で、水道管が凍結して破裂し、漏水する事例が毎年発生しています。水道は、冬期間積雪のために検針できないことが多いため、漏水事故が発生しても発見が遅れ、多額の使用料金となってしまうおそれがあります。また、お客さまがガス・水道・下水道をまったく使用しない期間でも基本料金はかかります。冬期間の閉栓を希望する場合は、お早めにガス水道局へご連絡ください。

■問い合わせ／ガス水道局業務課業務係 ☎82・4115

交通安全

冬の交通事故防止運動

冬の交通事故防止運動が実施されます。

■日時／12月11日(日)～20日(火)
■スローガン／「冬の道 あせらずゆっくり 安全運転」

■運動の重点／
▽飲酒運転の根絶
▽高齢者の交通事故防止

▽シートベルトとチャイルドシート
の着用の徹底

■問い合わせ／市民生活課生活安全係 83・3509



所得税青色決算説明会

所得税の青色申告の方を対象に平成23年分の決算説明会を開催します。

■日時／12月5日(月)午前10時～11時30分

■会場／小千谷商工会議所

■対象地区／小千谷市・長岡市川口地区

■問い合わせ／小千谷税務署 83・0274

就職支援

求職者支援制度のご案内

厚生労働省では、雇用保険を受給できない方(受給を終了した方を含む)が、職業訓練によるスキルアップを通じて早期就職を目指すための制度として、「求職者支援制度」を創設しました。

■就職支援メニュー／

▽受講料が無料の職業訓練(求職者支援訓練)が受講できます。

▽訓練期間中・訓練終了後もハローワークが積極的な就職支援を行います。

▽訓練期間中の生活費の給付として「職業訓練受講給付金」を支給します。(給付のご利用は一定の要件があります)

※詳しい訓練コースなどは、ハローワーク小千谷に問い合わせください。なお、「新潟WORK NAVI」のホームページ <http://nigata-hellowor.kj.site.mhlw.go.jp/> の求職者支援制度【のバナーからも詳細をご覧ください】

■受講手当／月10万円

■通所手当／訓練実施施設までの所定の額(上限あり)

■問い合わせ／ハローワーク小千谷職業訓練係 82・2441

募集

自衛官募集

防衛省・自衛隊では、来年3月採用の陸上自衛隊高等工科学校生徒を募集しています。



■試験日／平成24年1月14日(出)

■試験会場／自衛隊長岡出張所

■受験資格／日本国籍があり、平成24年4月1日現在15歳以上17歳未満の方

■申込締切／平成24年1月6日(金)

■1次試験科目／筆記試験、作文

■身分／特別職国家公務員(生徒)

■申込・問い合わせ／自衛隊新潟地方協力本部長岡出張所(長岡市千歳1-3-88) 33・0256

善意に感謝

(敬称略)

■国際交流・文化・スポーツ振興基金へ

▽良い映画を見る小千谷市民の会(現金2万円)



市職員の接遇などに関するアンケートにご協力をお願いします

市では、今まで以上にみなさんへの行政サービスを向上させるため、接遇(窓口での対応態度など)の充実に取り組んでいます。

そのひとつとして、「職員の接遇に関するアンケート」を実施します。期間内に市役所や市施設にお越しいただいた方は、アンケートの記入にご協力をお願いします。このアンケートは職員の接遇向上の目的以外には使用しません。なお、アンケート結果については、概要を公表します。

■期間／12月5日(月)～26日(月)

■場所／市役所本庁舎各課窓口、市民会館、図書館、総合体育館、健康センター、ガス水道局、消防本部

■方法／アンケート用紙は窓口には設置してあります。ご記入後、各施設設置の接遇アンケート投函箱または市民提案箱に入れていただくか、お近くの職員へお渡しください。

■問い合わせ／総務課職員係 83-3005

パスポート申請はお早めに

年内にパスポートの受け取りを希望される方は余裕を持って申請してください。

■受付日時／月～金曜日の午前8時30分～午後5時(祝日を除く)

■受け取りまでの期間／約2週間(訂正やページを増やす場合はお問い合わせください。)

■年内に受け取るための最終申請日／12月14日(水)(12月28日(火)受け取り)

■年内の申請最終日／12月28日(火)(翌年1月17日(火)以降受け取り)

■申請・問い合わせ／市民生活課市民係 83-3509

※小千谷市に住居登録している方のパスポート申請窓口は市民生活課です。県パスポートセンターなどは受け付けていませんのでご注意ください。



東山五人杵搗き餅見学ツアー

東山地区に伝承される五人杵搗き餅を見学していただくとともに、昼食には搗きたての餅をご賞味ください。

■日時／12月4日(日)・11日(日)・18日(日)午前10時30分～正午(昼食は11時ころ)

■場所／東山住民センター

■参加費／1500円(昼食餅食べ放題、お土産餅付き)
※当日参加も歓迎しますが、準

備の都合上、事前にご連絡ください。

■申込・問い合わせ／東山住民センター ☎59・2003



▷ 昨年の餅つきの様子

手づくり味噌体験

安心、安全そしておいしい味噌を自分で作りませんか。

仕込んだ味噌の持ち帰り(約10kg)と昼食、温泉入浴券が付いたお得なプランです。

■日時／12月4日(日)・11日(日)・18日(日)の希望日、午前10時～

■会場／田舎っぺ(真人温泉裏)

※希望者は市内に限り送迎します。

■参加費／10000円(昼食・真人温泉入浴券付) 別途、実費

味噌桶代が必要。

■定員／各回10人

■申込締切／12月1日(木)

■申込・問い合わせ／「キラリ真人」事務局(真人住民センター内) ☎86・3002

土地開発公社保有地売却

長岡地域土地開発公社小千谷事業所が保有している元中子地内の土地を売却します。みなさんの申し込みをお待ちしています。

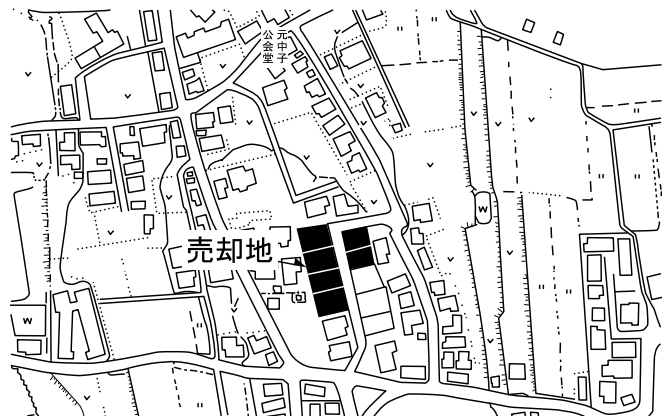

- 申込期限／平成24年2月29日(水)
- 申込方法／建設課にある所定の申込書に必要事項を記入のうえ申し込みください。
- 条件／自分で住む一戸建て専用住宅の敷地として使用すること
- 所在地／上の図を参照
▷小千谷市大字種生字上ノ山乙1502番10
▷同乙1502番16
- 面積／
▷乙1502番10：現況497.46㎡→ほぼ均等になるように2分割します(約75坪程度)
▷乙1502番16：現況1,211.22㎡→ほぼ均等になるように4分割します(約92坪程度)
※正式な面積(分割方法)は申し込みいただいた方と相談のうえ決定いたします。
- 参考価格／
▷角地：約7,550,000円(㎡単価31,000円)
▷非角地：約7,630,000円～約9,720,000円(㎡単価30,000円)
※正式な売却価格は分割により確定した面積に上記単価を乗じて決定します。売買契約締結はその後となります。
- 公共施設、道路条件など／消雪パイプ布設道路(市道)に面しています。ガス・水道・下水道は公社(市)の負担で敷地内まで引き込みます。
- 用途地域／第1種中高層住居専用地域：建ぺい率60%、容積率200%
- その他／申込者多数の場合は抽選により決定します。上記申込期限内に申し込みがなかった場合は以後随時申し込みを受け付けますが、先着順とします。
- 申込・問い合わせ／土地開発公社(建設課都市計画係内) ☎83-3514

シベリア戦後強制抑留者のみなさんへ

シベリア戦後強制抑留者に対する特別給付金を支給しています。まだ請求されていない方はお急ぎください。

- 対象／旧ソ連邦またはモンゴル国の地域における戦後強制抑留者で平成22年6月16日に日本国籍を有するご存命の方。
- 請求受付期限／平成24年3月31日(土)
※請求書をお持ちでない方は請求書類をお送りしますのでご連絡ください。既に特別給付金を支給された方は再度の請求は出来ません。
- 問い合わせ／独立行政法人平和祈念事業特別基金事業部特別給付金担当 ☎0570-059-204(ナビダイヤル)または ☎03-5860-2748 ※受付時間：平日午前9時～午後6時(土曜、日曜、祝日はご利用いただけません)

健康 の情報

12月の予定

各種検診のご案内

通知された日時・会場で受診できない方は、都合のよい会場で受けることができますので健康センターへご連絡ください。

また、受診通知書が届いていない方で受診を希望する方や申し込みの取り消しをする方も健康センターまでご連絡ください。検診の対象年齢は平成24年4月1日現在の満年齢を基準としています。

■申込・問い合わせ／健康センター ☎83・3640



胃がん・大腸がん検診日程

今年度最後の検診です。まだ受けていない方は忘れずに受診してください。
(申込数により受付時間が変更になることがあります)

対象地区・町内	月日	受付時間	会場
千田地区、川井地区、東山地区	12. 1(木)	8:30 ～11:00	健康センター
五辺、高梨、本町、元町、日吉、船岡、栄町	12. 2(金)	8:30 ～10:30	
東小千谷地区	12. 8(木)	8:30 ～11:00	白寿荘
城川地区、平成1丁目	12. 9(金)	8:30 ～11:00	健康センター

■対象／40歳以上の方

■料金／▷胃がん検診：1,000円▷大腸がん検診：500円（どちらも70歳以上は無料）

市民健康講座

■日時／12月5日(月)午後1時～

■場所／サンプラザ3階

■内容／

▷講演「放射線はどこまで危険か？」

▷講演「認知症の症状とそのつき合い方」

▷質問コーナー

▷健康チェックコーナー（肺年齢測定、骨密度測定）

※測定受付時間：午前11時30分～午後0時30分

■入場無料

■問い合わせ／(財)新潟県保健衛生センター中越支所

☎82-4422

広告募集中

市報おぢや・市ホームページでは広告を募集しています。「市報おぢや」の広告掲載料はこの大きさ（縦45.5mm×横82mm）で1枠1回15,000円です。詳しくはお問い合わせください。

■問い合わせ／企画政策課秘書広報係 ☎83-3507

しやあ
ま事な
せんを
のかP
R店



子宮がん検診、乳がん検診日程

今年度最後の検診です。新規の申し込みは終了しました。

○40歳以上同時実施

○20～39歳子宮がん検診のみ

小千谷総合病院	
月日	12. 5(月)、12.12(月)、12.19(月)
受付時間	13:00～13:10または14:00～14:10 ※子宮がん検診のみ受診される方は、14:00～14:10受付
魚沼病院	
月日	12. 2(金)、12. 5(月)、12. 9(金)、12.12(月)、12.16(金)
受付時間	12:30～12:50 ※子宮がん検診のみ受診される方は、14:15～14:30受付
森平レディースクリニック	
月日	12.1(木)～12.3(土)、12.5(月)、12.6(火)、12.8(木)～12.10(土)、12.12(月)、12.13(水)、12.15(木)～12.17(土)
受付時間	9:00～12:30 (月、火、木、金、土曜日) 15:00～19:00(月・金曜日) 15:00～17:30(火・木曜日) ※子宮がん検診のみ実施

※1年おきの検診です。

※対象年齢で申し込んだ方は、必ず個人通知が届いてから受診してください。

※女性特有のがん検診推進事業の対象の方は無料クーポン券が使えます。

●子宮がん検診

■対象／20歳以上で、平成22年度に市の子宮がん検診を受けていない女性

■料金／1,000円（70歳以上無料）

●乳がん検診

■対象／40歳以上で、平成22年度に市の乳がん検診を受けていない女性。ただし、平成22年度無料クーポン券で受診した方は申し込みできます。

■料金／▷40～49歳：1,400円

▷50～69歳：1,000円

▷70歳以上：無料

1月期 市営・県営住宅入居者募集

建設課建築住宅係 ☎83-3514

- 入居可能日／1月4日(水)
- 申込／12月15日(木)までに申込書により建設課へ。申込書は建設課にあります。
- 入居条件／詳細はお尋ねください。
- その他／入居申し込みの前にあらかじめご相談ください。その際、源泉徴収票など世帯の所得がわかる書類をご持参ください。所得により家賃の減免もあります。

住宅名・所在地	募集戸数	家賃月額(円)	概要
市営住宅			
市営片貝町団地住宅(一之町二区)	1	19,100～37,500円	鉄筋4階建・3DK(6畳・6畳・5畳)・浴室(浴槽なし・風呂釜なし)・ベランダ・サンルーム
市営木津のぞみ団地住宅2号棟(木津団地)	1	28,500～56,000円	木造2階建・2DK(7.5畳・8.75畳)・浴室(ユニットバス)・ベランダ※ペット飼育可(飼育できる種類に制限あり)
特定公共賃貸住宅			
市営日吉団地住宅(日吉2丁目)	1	52,000円	鉄筋3階建・3LDK(和室6畳・洋室6畳・5.3畳)・浴室(ユニットバス)・ベランダ・サンルーム

サンプラザ冬のセミナー

フリーアナウンサー荒木千賀子さんによる講演とピアノ演奏を聴き、おいしいお菓子とお茶を楽しみながら歓談するセミナーを開催します。

- 日時／12月10日(土)午前10時30分～
- 会場／サンプラザ3階第3ホール
- 演題／女性として、母として、これからを考える人として「喜びは心のスイッチから」
- 講師／荒木千賀子さん(NPO虹の輪交流会代表)
- 講師紹介／自らの被災の経験から、地域のつながりと笑顔を大切に見つめなおし、これからの子育て社会を考えながら、親子ワンデーツアー、食育交流セミナー、子育てママのための講座等を実施。現在、NPO虹の輪交流会代表。新潟日報カルチャースクール講師、フリーアナウンサーとしても活躍中。
- 定員／50人
- 参加費／500円
- 申込締切／12月8日(木)
- 申込・問い合わせ／総合産業会館サンプラザ ☎83-4800

ご利用ください サンプラザ

グループでのお稽古ごとや教室、ステージでの発表会の会場としてご利用いただいています。ホールの照明をリニューアルし、みなさまのご利用をお待ちしています。なお、サンプラザをご利用の方については、ご要望により、ホームページにて募集やイベントの案内も掲載させていただきます。気軽にご相談ください。

- ご利用例／定期的に教室を開催したい方、サークル活動に利用したい方、プライベートレッスンに利用したい方、これら活動の発表会を開催したい方など
- 問い合わせ／総合産業会館サンプラザ ☎83-4800 <http://www.ojiasunplaza.jp/>

全国きものデザインコンクール発表会小千谷展

全国きものデザインコンクールは、応募者自身が着たいキモノの図柄・デザイン画を公募するコンクールです。その受賞作品の中から上信越の入賞作品を中心に展示公開します。

また、優秀デザイン画をもとにキモノ・帯を創作し、同時発表します。キモノ・帯には小千谷紬素材も使用され、経済産業大臣賞・文部科学大臣賞・新潟県知事賞をはじめ数々の受賞作品が展示発表されます。ぜひご覧ください。

- 日時／12月1日(木)～6日(火)午前9時～午後5時
- 会場／小千谷織物工房 匠之座(総合産業会館サンプラザ2階)
- 部門／
 - ▷ジュニア・小学生以下の部
 - ▷ジュニア・中学生の部
 - ▷ジュニア・高校生の部
 - ▷一般手描の部(絵画・手描きイラストなど)
 - ▷一般CGの部(コンピューターグラフィック)
 - ▷プロの部(染織デザイナーなど)
- 問い合わせ／小千谷織物同業協同組合 ☎83-2329

小千谷あったかハート作品展

小千谷市在住の障がいのある方が製作した作品を集めた作品展を開催します。

ぜひご覧ください。

- 日時／12月8日(木)～22日(木)午後1時～4時30分(土・日曜日はお休みです)
- 会場／相談支援センター小千谷さくら小千谷駅出張所(小千谷駅舎内)
- 展示内容／絵画、書道、手芸、陶芸など
- 問い合わせ／
 - ▷ワークセンター小千谷さくら ☎81-6400
 - ▷相談支援センター小千谷さくら ☎82-1710

1	木	・全国きものデザインコンクール発表会小千谷展 (～6日/9:00～/小千谷織物工房) ・おはなし会 (15:30～/図書館)
2	金	
3	土	・ジャズコンサートインおぢや2011 (18:30～/サンブラザ)
4	日	・手づくり味噌体験 (10:00～/田舎っぺ) ・東山五人杵搦き餅見学ツアー (10:30～/東山住民センター) ・ボランティアとしての絵本読み聞かせ講座② (14:00～/市民会館)
5	月	・市議会定例会 (10:00～/議場/議案上程説明) ・平成23年分所得税青色決算説明会 (10:00～/商工会議所) ・市民健康講座 (13:00～/サンブラザ)
6	火	・市議会常任委員会連合審査会 (9:30～/大会議室)
7	水	・市議会総務文教委員会 (9:30～/大会議室) ・10か月児健康診査 (13:00～/健康センター)
8	木	・市議会民生産業委員会 (9:30～/大会議室) ・4か月児健康診査 (13:00～/健康センター) ・小千谷あったかハート作品展 (～22日/13:00～/小千谷駅舎内) ・おはなし会 (15:30～/図書館)
9	金	・キラキラタイム (10:30～/サンブラザ)
10	土	市報おぢや発行 ・子どもとしゃかんクリスマスのつどい (10:30～/市民会館) ・サンブラザ秋のセミナー (10:30～/サンブラザ) ・認知症介護家族支援講座 (13:30～/健康センター)
11	日	・うぶごえ教室 (9:00～受付/健康センター) ・手づくり味噌体験 (10:00～/田舎っぺ) ・東山五人杵搦き餅見学ツアー (10:30～/東山住民センター)
12	月	

13	火	・栄養満点講座 (9:30～/健康センター)
14	水	・3歳児健康診査 (13:00～/健康センター)
15	木	・子育て講座 (10:00～/サンラック) ・1歳6か月児健康診査 (13:00～/健康センター) ・おはなし会 (15:30～/図書館)
16	金	・2歳児歯科検診 (9:00～/健康センター)
17	土	
18	日	・手づくり味噌体験 (10:00～/田舎っぺ) ・東山五人杵搦き餅見学ツアー (10:30～/東山住民センター) ・おはなし会 (14:00～/図書館)
19	月	・市議会定例会 (10:00～/議場/一般質問)
20	火	・市議会定例会 (10:00～/議場/一般質問予備日) ・子育て講話 (10:00～/わんパーク)
21	水	・シルバー人材センター入会説明会 (10:00～/サンラックおぢや)
22	木	・市議会定例会 (10:00～/議場/委員長報告、採決) ・おはなし会 (15:30～/図書館)
23	金	天皇誕生日
24	土	
25	日	クリスマス 市報おぢやお知らせ版発行
26	月	市税等納期限：固定資産税・都市計画税 (3期)、 国民健康保険税・介護保険料・後期高齢者医療 保険料 (12月分)
27	火	
28	水	市役所仕事納め
29	木	
30	金	
31	土	

「FMながおか」で 市からのお知らせが放送されます

12月からFMラジオ放送で市からのお知らせが放送されます。ぜひお聴きください。

- 放送開始日/12月1日(木)
- 放送時間/毎週月～金曜日、午前7時35分ころ～5分間
- 放送局/FMながおか 80.7MHz
- 番組名/「MOVING ON 朝の情報ステーション807」の番組内
- 内容/市からの行政情報やイベント情報など
- FMながおかホームページ/<http://www.fmnagaoka.com/>
- 問い合わせ/企画政策課秘書広報係 ☎83-3507

■各種相談日程

相談名	開催日	時間	会場	申込・問い合わせ
行政相談	12.14(水)	9:00～ 12:00	市役所第 1相談室	市民生活課生活安全係 ☎83-3509 ※法律相談は要事前予約
	12.28(水)			
法律相談	12.21(水)	13:00～ 16:00		
消費生活相談	毎週火・ 木曜日	9:00～ 12:00		
AAグループミーティング	毎週水・ 金曜日	19:30～ 21:00	健康センター	健康センター保健係 ☎83-3640
お年寄りの心の健康相談	12.19(月)	13:30～ 15:30		保健福祉課高齢福祉係 ☎83-4060 ※要事前予約
子育てなんでも相談	12.13(火)	10:00～ 11:30	わんパーク	わんパーク ☎81-7564 ※要事前予約